



PREFEITURA MUNICIPAL DE SANTALUZ

PC CORONEL JOSE LEITAO - CENTRO

CNPJ: 13.807.870/0001-19 - CEP: 48.880-000 - SANTALUZ - BA

NOTA DE LIQUIDAÇÃO

PROCESSO ADM: 172-2022

EMPENHO: 597 / 2023

Data do Empenho: 28/06/2023

TIPO DO EMPENHO: Ordinário/Normal

FORNECEDOR

Nome: 4952 - MP2 CONSTRUCOES LTDA
Endereço: AV TANCREDO NEVES, 2539
Bairro: CAMINHO DAS ARVORES
CNPJ: 24.597.344/0001-98 Insc. Estadual:
Conta Corrente: 67153-3 Agência: 3673

Tipo Pessoa: Jurídica
Complemento: EDIF COND.GEO SALVADOR SHOPP
Cidade: Estado:
CPF: RG:
Banco: 237 - BANCO BRADESCO S.A.

DOTAÇÃO ORÇAMENTÁRIA

Reduzido: 1007.4451.90 - ORÇAMENTÁRIO E SUPLEMENTAR

Unidade: 1201 - SECRETARIA MUNICIPAL DE INFRAESTRUTURA
Função: 15 - Urbanismo
Sub-Função: 451 - Infra-estrutura Urbana
Programa: 008 - INFRAESTRUTURA E DESENVOLVIMENTO ECONÓMICO SUSTENTÁVEL
Ação: 1.007 - Investimentos em Obras Estruturantes
Elemento: 4.4.90.51.00 - Obras e Instalações
Fonte: 1754 - Recursos de Operações de Crédito
Sub-Elemento: 4.4.90.51.01 - OBRAS E INSTALACOES (MAO DE OBRA)

Modalidade: Tomada de preço p/obras e serviços de engenharia Nº Lic.: 004-2022TP
Convênio: Contrato: 260-2022
Patrimônio: -

Saldo Anterior	Valor do Empenho	Saldo Atual
1.042.911,64	112.194,21	930.717,43

HISTÓRICO

REFERENTE A EXECUÇÃO DE OBRA NA REFORMA DA PRAÇA MAJOR BENÍCIO VIANA, ATENDENDO AS NECESSIDADES DO MUNICÍPIO DE SANTALUZ-BA. CONFORME CONTRATO Nº 260-2022, LICITAÇÃO Nº004-2022TP, NFS-e.413. BOLETIM DE MEDIÇÃO 05, PERÍODO 01/06/2023 A 26/06/2023.

Data do Empenho: 28/06/2023

Data do Liquidação: 28/06/2023

RETENÇÕES

Código	Descrição	Valor
2.1.8.8.1.01.04.00.00.057	IRRF - Fonte 1754	1.682,91
2.1.8.8.1.01.08.00.00.057	ISS - Fonte 1754	3.365,83
2.1.8.8.3.01.02.00.00.123	INSS PRESTADOR DE SERVIÇO - PM FONTE 90	7.404,82

Noventa e nove mil e setecentos e quarenta reais e sessenta e cinco centavos ##
Valor Retido: 12.453,56
Valor Líquido: 99.740,65

DOCUMENTOS COMPROBATÓRIOS

NOTA FISCAL	Data Emissão	Número	Série	Sub-Série	Data Validade	Valor R\$
	27/06/2023	413	UNIC			112.194,21

DESDOBRAMENTOS (PCASP)

Código	Descrição	Valor R\$
123210601	LIQUIDAÇÃO OBRAS EM ANDAMENTO	112.194,21

Declaro que os materiais foram recebidos e/ou serviços prestados em 28/06/2023.

ARISMÁRIO BARBOSA JUNIOR
Prefeito Municipal
Matrícula: 6422

Declaro que a despesa relativa a nota de empenho supra está liquidada em 28/06/2023, podendo efetuar o pagamento.

NAIARA DA CUNHA CARMO
Contador(a)
Matrícula: 6408

DOCUMENTAÇÃO CONFERIDA

EM 29/06/23

Carlos Antônio da Silva Filho
Controlador Interno
Decreto 004/2021





PREFEITURA MUNICIPAL DE SANTALUZ

PC CORONEL JOSE LEITAO - CENTRO

CNPJ: 13.807.870/0001-19 - CEP: 48.880-000 - SANTALUZ - BA

NOTA DE EMPENHO

PROCESSO ADM:

172-2022

EMPENHO: 597 / 2023 Data do Empenho: 28/06/2023 TIPO DO EMPENHO: Ordinário/Normal

FORNECEDOR					
Nome:	4952 - MP2 CONSTRUCOES LTDA		Tipo Pessoa: Jurídica		
Endereço:	AV TANCREDO NEVES, 2539		Complemento: EDIF COND.CEO SALVADOR SHOPF		
Bairro:	CAMINHO DAS ARVORES	Cidade:		Estado:	
CNPJ:	24.597.344/0001-98 Insc. Estadual:	CPF:		RG:	
Conta Corrente:	67153-3 Agência: 3673	Banco:	237 - BANCO BRADESCO S.A.		



DOTAÇÃO ORÇAMENTÁRIA	
Reduzido:	1007.4451.90 - ORÇAMENTÁRIO E SUPLEMENTAR
Unidade:	1201 - SECRETARIA MUNICIPAL DE INFRAESTRUTURA
Função:	15 - Urbanismo
Sub-Função:	451 - Infra-estrutura Urbana
Programa:	008 - INFRAESTRUTURA E DESENVOLVIMENTO ECONÔMICO SUSTENTÁVEL
Ação:	1.007 - Investimentos em Obras Estruturantes
Elemento:	4.4.90.51.00 - Obras e Instalações
Fonte:	1754 - Recursos de Operações de Crédito
Sub-Elemento:	4.4.90.51.01 - OBRAS E INSTALACOES (MAO DE OBRA)

Modalidade: Tomada de preço p/obras e serviços de engenhar	Nº Lic.: 004-2022TP	Saldo Anterior	Valor do Empenho	Saldo Atual
Convênio:	Contrato: 260-2022	1.042.911,64	112.194,21	930.717,43
Patrimônio: -				

HISTÓRICO
EMPENHO REFERENTE A CONTRATAÇÃO DE EMPRESA DE ENGENHARIA PARA EXECUÇÃO DE OBRA NA REFORMA DA PRAÇA MAJOR BENÍCIO VIANA, ATENDENDO AS NECESSIDADES DO MUNICÍPIO DE SANTALUZ-BA, CONFORME CONTRATO Nº 260-2022, LICITAÇÃO Nº004-2022TP.

Nº Ordem	Especificação (Item)	Unidade	Quant.	Valor Unitário	Valor Total
1	16 - PARA OBRAS E SERVIÇOS DE ENGENHARIA	UND	1	112.194,21	112.194,21

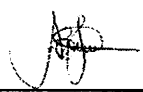
Cento e doze mil e cento e noventa e quatro reais e vinte e um centavos ## 112.194,21

Autorizo o empenho da despesa supra mencionada em 28/06/2023.	Declaro que a importância supra foi deduzida do crédito próprio em 28/06/2023
 <hr/> ARISMÁRIO BARBOSA JUNIOR Prefeito Municipal Matrícula: 6422	 <hr/> NAIARA DA CUNHA CARMO Diretor, Contábil Matrícula: 6408





PREFEITURA MUNICIPAL DO SALVADOR
SECRETARIA MUNICIPAL DA FAZENDA

NOTA FISCAL DE SERVIÇOS ELETRÔNICA - Nota Salvador

Número da Nota:
00000413

Data e Hora de Emissão:
27/06/2023 15:43:55

Código de Verificação:
5WIR-SLMG

PRESTADOR DE SERVIÇOS

CPF/CNPJ: **24.597.344/0001-98** Inscrição Municipal: **561.323/001-97**
Nome/Razão Social: **MP2 CONSTRUÇÕES LTDA**
Endereço: **Ave Tancredo Neves 2539 , ED:COND.CEO SALVADOR S - CAMINHO DAS ÁRVORES - Salvador - CEP: 41820-520/BA**
E-mail: **dpm@outlook.com.br**

TOMADOR DE SERVIÇOS

Nome/Razão Social: **MUNICÍPIO DE SANTALUZ** Inscrição Municipal: **---**
CPF/CNPJ: **13.807.870/0001-19**
Endereço: **PRA CORONEL JOSE LEITAO 05, TERREO CENTRO - Santaluz - CEP: 48880-000/BA**
E-mail: **---**

DISCRIMINAÇÃO DOS SERVIÇOS

EXECUÇÃO DE OBRA DA PRAÇA MAJOR BENICIO VIANA, SITUADA NO MUNICÍPIO DE SANTALUZ/BA
N CONTRATO N 260/2022, BOLETIM DE MEDIÇÃO 05, PERÍODO 01/06/2023 A 26/06/2023
VALOR TOTAL: R\$ 112.194,21
Valor Material 40%: R\$ 44.877,68
Base de cálculo do INSS 60%: 67.316,53 x 11% R\$: 7.404,82
Valor do ISS 5%: R\$ 3.365,83
Dados Bancários - Bradesco AG: 3673/ C/C: 67153-3

VALOR TOTAL DA NOTA = R\$112.194,21

CNAE:

4299599 - Outras obras de engenharia civil não especificadas anteriormente

Item da Lista de Serviços:

00702 - Execução, por administração, empreitada ou subempreitada, de obras de construção civil, hidráulica ou elétrica e de outras o...

Valor Total das Deduções (R\$):	Base de Cálculo (R\$):	Alíquota (%):	Valor do ISS (R\$):	Crédito Nota Salvador (R\$):
44.877,68	67.316,53	5,00%	3.365,83	0,00

OUTRAS INFORMAÇÕES

Valor INSS (R\$):	Valor PIS (R\$):	Valor COFINS (R\$):	Valor IR (R\$):	Valor CSLL (R\$):	Outras Retenções (R\$):	Valor Líquido (R\$):
7.404,82	0,00	0,00	0,00	0,00	3.365,83	101.423,56

- Esta Nota Salvador foi emitida com respaldo na Lei 7.186/2006.
- O ISS desta Nota Salvador é devido FORA do Município de Salvador. Tributação devida para Santaluz-BA.
- Esta Nota Salvador não gera crédito pois o tomador não possui inscrição municipal em Salvador.
- COMPETÊNCIA: 06/2023 (mês/ano)
- Código de Tributação do Município 0702-0/59 - Outras obras de engenharia não especificadas anteriormente

DECLARO PARA OS DEVIDOS FINS QUE:

O(s) Serviço(s) fo(ram) prestado(s)

O(s) Material(is) fo(ram) recebido(s)

A(s) Obra(s) fo(ram) efetuada(s)

EM 27/06/23 Assinatura

Júlia Varjão
Engenheira Civil
CREA/BA 300841424





PREFEITURA MUNICIPAL DE SANTA LUZ
PRAÇA DO TANQUE GRANDE
13.807.870/0001-19

DOCUMENTO DE ARRECAÇÃO MUNICIPAL - DAM
I.R.R.F - 2023

I.R.R.F

Nº DAM: 361667		CONTRIBUENTE 30349 - MP2 CONSTRUÇOES LTDA		INSCRIÇÃO: 30349				
TÍPC / NOME LOGRADOURO: AV TANCREDO NEVES					NUMERO: 2539			
COMPLEMENTO:		BAIRRO: CAMINHO DAS ARVORES	MUNICÍPIO: SALVADOR	UF: BA				
DOCUMENTOS								
C.P.F.:		R.G.:	ORGÃO	C.N.P.J.: 24.597.344/0001-98				
DESCRIÇÃO DA ATIVIDADE								
CÓDIGO ATIV: 433	ESPECIFICAÇÃO: I.R.R.F							
COMPOSIÇÃO DO TRIBUTO								
Base Calculo: 1.682,91	Quantidade/Alíquota (%): 1,000	Valor UFPM: 1,000	Valor RS: 1.682,91	Taxa Expediente PS:	Valor Total RS: 1.682,91			
DADOS PARA PAGAMENTO								
DATA LANÇAMENTO: 29/06/2023	PARCELA: 1/1	EXERCÍCIO: 2023	DATA EMISSÃO: 29/06/2023 10:23:57	DATA DE VENCIMENTO: 31/07/2023				
Composição do Imposto/Lançamentos								
Valor do Tributo:	1.682,91	Vir. Devido sem Desconto (VD):				1.682,91	(=) VALOR DEVIDO - RS	1.682,91
Taxa de Expediente:		Vir. do Desconto:				0,00	(-) VALOR DO DESCONTO - RS	
Valor de Base Calculo:	1.682,91	Vir. Devido com Desconto				1.682,91	(+) CORREÇÃO MONETÁRIA - RS	
INSTRUÇÕES:						(+) MULTA DE MORA - RS		
1) Pagável na agências da Caixa Econômica Federal e Banco do Brasil.			(+) JUROS DE MORA - RS					
2) Multa de 02% após o vencimento sobre o valor devido;			(-) VALOR A PAGAR - RS		1.682,91			
3) Juros de mora de 0,33% ao dia após o vencimento								
4) NF Nº 0413 - Data da emissão: 27/06/2023.								

Operador: Daniele Nicodemos Da Silva



8176000016 . 7 82913906202 . 2 30731010100 . 0 00036166707 . 4

AUTENTICAÇÃO MECÂNICA

VIA CONTRIBUENTE

DESTAQUE AQUI

VALIDO SOMENTE SE AUTENTICADO MECANICAMENTE POR BANCO AUTORIZADO



8176000016 . 7 82913906202 . 2 30731010100 . 0 00036166707 . 4

ATENÇÃO: NÃO AMASSE, NÃO DOBRE, NÃO PERFURE



PREFEITURA MUNICIPAL DE SANTA LUZ
PRAÇA DO TANQUE GRANDE
13.807.870/0001-19

DOCUMENTO DE ARRECAÇÃO MUNICIPAL - DAM
I.R.R.F - 2023

I.R.R.F

PARCELA: 1/1	Nº DAM: 361667	EXERCÍCIO: 2023	DATA EMISSÃO: 29/06/2023 10:23:57	DATA VENCIMENTO: 31/07/2023
INSCRIÇÃO: 30349			(-) VALOR DEVIDO - RS	1.682,91
MP2 CONSTRUÇOES LTDA			(-) VALOR A PAGAR - RS	1.682,91

versão: Jasper 2.0 .1.C

AUTENTICAÇÃO MECÂNICA

VIA PROCESSAMENTO





PREFEITURA MUNICIPAL DE SANTA LUZ
PRAÇA DO TANQUE GRANDE
13.807.870/0001-19

DOCUMENTO DE ARRECAÇÃO MUNICIPAL - DAM

ISSQN Terceiros

Nº DAM: 361664		CONTRIBUINTE 30349 - MP2 CONSTRUÇOES LTDA			INSCRIÇÃO:	
TIPO / NOME LOGRADOURO: TANCREDO NEVES					NÚMERO: 2539	
COMPLEMENTO:		BAIRRO: CAMINHO DAS ARVORES		MUNICÍPIO: SALVADOR		UF: BA
DOCUMENTOS						
C.N.P.J. / CPF: 24.597.344/0001-98			R.G.:		ORGÃO	
TOMADOR						
CONTRIBUINTE TOMADOR: PREFEITURA MUNICIPAL DE SANTALUZ					C.N.P.J. / CPF: 13.807.870/0001-19	
COMPOSIÇÃO DO TRIBUTO						
Base Cálculo	Alíquota (%)	Valor R\$	Taxa Expediente R\$	Valor Total R\$		
67.316,53	5,000	3.365,83		3.365,83		
DADOS PARA PAGAMENTO						
DATA LANÇAMENTO: 31/07/2023	MÊS REFERÊNCIA: Junho	EXERCÍCIO: 2023	DATA EMISSÃO: 29/06/2023 09:57:12	DATA DE VENCIMENTO: 31/07/2023		
INSTRUÇÕES: 1- PAGÁVEL NAS AGENCIAS E CASH ELETRÔNICO DA CAIXA ECONÔMICA E BANCO DO BRASIL 2- RECEBER ATÉ A DATA DE VENCIMENTO 3- NF Nº 0413 - DATA DE EMISSÃO: 27/06/2023			(=) VALOR DEVIDO - R\$	3.365,83		
			(-) VALOR DO DESCONTO - R\$			
			(+) CORREÇÃO MONETÁRIA - R\$			
			(+) MULTA DE MORA - R\$			
			(+) JUROS DE MORA - R\$			
			(=) VALOR A PAGAR - R\$	3.365,83		



Operador: Daniele Nicodemos Da Silva



8179000033 . 9 65833906202 . 3 30731010500 . 1 00036166412 . 1

AUTENTICAÇÃO MECÂNICA

VIA CONTRIBUINTE

DESTAQUE AQUI

VÁLIDO SOMENTE SE AUTENTICADO MECANICAMENTE POR BANCO AUTORIZADO



8179000033 . 9 65833906202 . 3 30731010500 . 1 00036166412 . 1

ATENÇÃO: NÃO AMASSE, NÃO DOBRE, NÃO PERFURE



PREFEITURA MUNICIPAL DE SANTA LUZ
13.807.870/0001-19
PRAÇA DO TANQUE GRANDE

DOCUMENTO DE ARRECAÇÃO MUNICIPAL - DAM

ISSQN Terceiros



MÊS REFERÊNCIA: Junho	Nº DAM: 361664	EXERCÍCIO: 2023	DATA: 29/06/2023 09:57:12	DATA VENCIMENTO: 31/07/2023
INSCRIÇÃO			(=) VALOR DEVIDO - R\$	3.365,83
MP2 CONSTRUÇOES LTDA			(=) VALOR A PAGAR - R\$	3.365,83

versão: Jasper 2.0.1.C

AUTENTICAÇÃO MECÂNICA

VIA PROCESSAMENTO



PREFEITURA MUNICIPAL DE SANTA LUZ - BA
SECRETARIA DE INFRAESTRUTURA

OBRA: REFORMA DA PRAÇA MAJOR BENICIO VIANA, SANTALUZ/BA

EMPRESA: MP2 CONSTRUÇÕES EIRELI



PERÍODO DE MEDIÇÃO: 01/03/2023 a 28/03/2023

EMPRESA: MP2 CONSTRUÇÕES EIRELI EPP

CNPJ: 24.597.344/0001-88

VALOR DA 5ª MEDIÇÃO 112.184,21



ITEM	DESCRIÇÃO	UNID	QUANT	P. UNIT C/BDI	P. TOTAL	MEDIÇÃO 05		ACUMULADO		EXECUTADO (%)
						QUANT.	PREÇO TOTAL	QUANT.	PREÇO TOTAL	
1	SERVIÇOS PRELIMINARES									
1.1	Placa de obra em chapa aço galvanizado, instalada - Rev 02_01/2022	m²	12,00	404,94	4.859,28		-	12,00	4.859,28	100,00%
1.2	Barracão para Obras de Médio Porte Reaproveitamento 2 vezes	m2	30,00	263,89	7.916,70		-	30,00	7.916,70	100,00%
1.3	DEMOLIÇÃO DE ALVENARIA DE BLOCO FURADO, DE FORMA MANUAL, SEM REAPROVEITAMENTO. AF_12/2017	m³	48,59	56,02	2.722,01		-	48,59	2.722,01	100,00%
1.4	DEMOLIÇÃO DE PILARES E VIGAS EM CONCRETO ARMADO, DE FORMA MECANIZADA COM MARTELETE, SEM REAPROVEITAMENTO. AF_12/2017	m³	31,21	328,39	10.249,05		-	31,21	10.249,05	100,00%
1.5	DEMOLIÇÃO DE LAJES, DE FORMA MECANIZADA COM MARTELETE, SEM REAPROVEITAMENTO. AF_12/2017	m³	38,72	145,31	5.626,40		-	38,72	5.626,40	100,00%
1.6	Demolição manual de piso cimentado sobre lastro de concreto - Rev 01	m²	159,45	24,71	3.940,00		-	159,45	3.940,00	100,00%
1.7	Remoção de banco de concreto pré-moldado	un	13,00	18,84	244,92		-	13,00	244,92	100,00%
1.8	TRANSPORTE COM CAMINHÃO BASCULANTE DE 10 M³, EM VIA INTERNA (DENTRO DO CANTEIRO - UNIDADE: M3XKM). AF_07/2020	M3XKM	1280,90	5,77	7.390,79		-	1280,90	7.390,79	100,00%
1.9	Remoção de árvore, porte médio, com utilização de retro-escavadeira	un	15,00	102,06	1.530,90		-	15,00	1.530,90	100,00%
1.10	Tapume de proteção em tela de polietileno h=1,20 com bloco de concreto	m	0,00	29,17	-		-	0,00	-	#DIV/0!
1.11	Demolição de pavimentação em paralelepípedo sem reaproveitamento	m2	1091,05	11,39	12.427,05		-	1091,05	12.427,05	100,00%
1.12	Remoção de poste de ferro galvanizado simples (6,00 a 10,00 m) sem reaproveitamento	un	12,00	35,74	428,88		-	12,00	428,88	100,00%
1.13	REMOÇÃO DE TRAMA DE MADEIRA PARA COBERTURA, DE FORMA MANUAL, SEM REAPROVEITAMENTO. AF_12/2017	m²	48,11	7,44	357,93		-	48,11	357,93	100,00%
1.14	Remoção de tela galvanizada	m2	195,52	3,31	647,17		-	195,52	647,17	100,00%
1.15	REGULARIZAÇÃO E COMPACTAÇÃO DE SUBLEITO DE SOLO PREDOMINANTEMENTE ARENOSO. AF_11/2019	m²	3567,94	1,22	4.352,88		-	3567,94	4.352,88	100,00%
1.16	LIGAÇÃO PROVISÓRIA DE ÁGUA E SANITÁRIO	UN	1,00	3.110,12	3.110,12		-	1,00	3.110,12	100,00%
1.17	INSTALAÇÕES PROVISÓRIAS DE LUZ, FORÇA, TELEFONE E LÓGICA	UN	1,00	1.420,43	1.420,43		-	1,00	1.420,43	100,00%
2	ADMINISTRAÇÃO LOCAL		0,00	-	-		-	0,00	-	
2.1	ENGENHEIRO CIVIL DE OBRA PLENO COM ENCARGOS COMPLEMENTARES	H	48,00	134,68	6.464,64		-	48,00	6.464,64	100,00%
3	FONTE		0,00	-	-		-	0,00	-	
3.1	Remoção de pintura látex (raspagem e/ou lixamento e/ou escovação)	m2	57,81	6,63	383,28		-	57,81	383,28	100,00%
3.2	APLICAÇÃO E LIXAMENTO DE MASSA LÁTEX EM PAREDES, UMA DEMÃO. AF_06/2014	m²	8,72	12,12	105,68		-	0,00	-	0,00%
3.3	APLICAÇÃO MANUAL DE PINTURA COM TINTA LÁTEX ACRÍLICA EM PAREDES, DUAS DEMÃOS. AF_06/2014	m²	8,72	15,28	133,32		-	0,00	-	0,00%
3.4	Pintura de acabamento com aplicação de 02 demãos de tinta epoximastic de alumínio modificada, bicomponente, SUMATANE HS BRILHANTE, da Sherwin Williams - Sumaré ou similar - R2	m2	49,09	51,14	2.510,46		-	0,00	-	0,00%
3.5	Soleira em granito verde Contura, l = 22 cm, e = 2 cm	m	21,80	120,36	2.623,84	21,80	2.623,84	21,80	2.623,84	100,00%
3.6	MONUMENTO EM ESTÁTUA DE PEDRA "GARIMPEIRO"	un	1,00	61.528,66	61.528,66		-	0,00	-	0,00%
4	QUOSQUE		0,00	-	-		-	0,00	-	
4.1	MOVIMENTO DE TERRA		0,00	-	-		-	0,00	-	

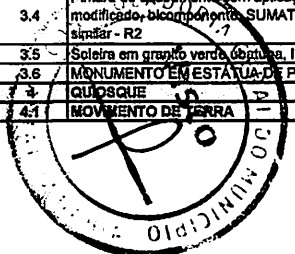

Júlia Varjão
Engenheira Civil
CREA-BA 300041424

4.1.1	ATERRO MANUAL DE VALAS COM AREIA PARA ATERRO E COMPACTAÇÃO MECANIZADA. AF_05/2016	m³	48,05	102,89	4.943,86	-	48,05	4.943,86	100,00%
4.2	INFRA ESTRUTURA		0,00	-	-	-	0,00	-	
4.2.1	ESCAVAÇÃO MANUAL PARA BLOCO DE COROAMENTO OU SAPATA (INCLUINDO ESCAVAÇÃO PARA COLOCAÇÃO DE FÓRMAS). AF_06/2017	m³	18,13	99,43	1.802,66	-	18,13	1.802,66	100,00%
4.2.2	ESCAVAÇÃO MANUAL DE VALA PARA VIGA BALDRAME (INCLUINDO ESCAVAÇÃO PARA COLOCAÇÃO DE FÓRMAS). AF_06/2017	m³	3,72	130,36	484,93	-	3,72	484,93	100,00%
4.2.3	LASTRO DE CONCRETO MAGRO, APLICADO EM BLOCOS DE COROAMENTO OU SAPATAS, ESPESSURA DE 3 CM. AF_08/2017	m²	10,99	20,09	220,78	-	10,99	220,78	100,00%
4.2.4	(COMPOSIÇÃO REPRESENTATIVA) EXECUÇÃO DE ESTRUTURAS DE CONCRETO ARMADO, PARA EDIFICAÇÃO HABITACIONAL UNIFAMILIAR TÉRREA (CASA EM EMPREENDIMENTOS), FCK = 25 MPA. AF_01/2017	m³	8,11	2.850,71	23.119,25	-	8,11	23.119,25	100,00%
4.2.5	IMPERMEABILIZAÇÃO DE SUPERFÍCIE COM EMULSÃO ASFÁLTICA, 2 DEMÃOS AF_08/2018	m²	87,69	43,87	3.846,98	-	87,69	3.846,98	100,00%
4.3	SUPER ESTRUTURA		0,00	-	-	-	0,00	-	#DIV/0!
4.3.1	(COMPOSIÇÃO REPRESENTATIVA) EXECUÇÃO DE ESTRUTURAS DE CONCRETO ARMADO, PARA EDIFICAÇÃO HABITACIONAL UNIFAMILIAR TÉRREA (CASA EM EMPREENDIMENTOS), FCK = 25 MPA. AF_01/2017	m³	8,11	2.850,71	23.119,25	-	8,11	23.119,25	100,00%
4.4	PISOS		0,00	-	-	-	0,00	-	#DIV/0!
4.4.1	CONTRAPISO EM ARGAMASSA TRAÇO 1:4 (CIMENTO E AREIA), PREPARO MANUAL, APLICADO EM ÁREAS SECAS SOBRE LAJE, ADERIDO, ACABAMENTO NÃO REFORÇADO, ESPESSURA 2CM. AF_07/2021	m²	150,56	35,51	5.346,38	-	150,56	5.346,38	100,00%
4.4.2	Piso de alta resistência 12 mm, cor cinza, em degraus de escadas, polido exclusivo argamassa de regularização	m	107,22	77,94	8.356,72	-	107,22	8.356,72	100,00%
4.4.3	REVESTIMENTO CERÂMICO PARA PISO COM PLACAS TIPO ESMALTADA EXTRA DE DIMENSÕES 35X35 CM APLICADA EM AMBIENTES DE ÁREA ENTRE 5 M2 E 10 M2. AF_08/2014	m²	43,34	57,30	2.483,38	-	43,34	2.483,38	100,00%
4.5	ALVENARIA DE VEDAÇÃO		0,00	-	-	-	0,00	-	#DIV/0!
4.5.1	ALVENARIA DE VEDAÇÃO DE BLOCOS CERÂMICOS FURADOS NA VERTICAL DE 9X19X39 CM (ESPESSURA 9 CM) E ARGAMASSA DE ASSENTAMENTO COM PREPARO EM BETONEIRA. AF_12/2021	m³	226,27	58,63	13.266,21	-	226,27	13.266,21	100,00%
4.6	REVESTIMENTO		0,00	-	-	-	0,00	-	#DIV/0!
4.6.1	CHAPISCO APLICADO EM ALVENARIAS E ESTRUTURAS DE CONCRETO INTERNAS, COM COLHER DE PEDREIRO. ARGAMASSA TRAÇO 1:3 COM PREPARO EM BETONEIRA 400L. AF_06/2014	m²	452,23	4,57	2.066,69	-	452,23	2.066,69	100,00%
4.6.2	MASSA ÚNICA, PARA RECEBIMENTO DE PINTURA, EM ARGAMASSA TRAÇO 1:2:8, PREPARO MECÂNICO COM BETONEIRA 400L, APLICADA MANUALMENTE EM FACES INTERNAS DE PAREDES, ESPESSURA DE 10MM, COM EXECUÇÃO DE TALISCAS. AF_06/2014	m²	452,23	28,47	11.970,52	-	452,23	11.970,52	100,00%
4.6.3	REVESTIMENTO CERÂMICO PARA PISO COM PLACAS TIPO ESMALTADA EXTRA DE DIMENSÕES 35X35 CM APLICADA EM AMBIENTES DE ÁREA MAIOR QUE 10 M2. AF_08/2014	m²	132,72	50,75	6.735,54	-	132,72	6.735,54	100,00%
4.6.4	Revestimento cerâmico para piso ou parede, 30 x 90 cm, Portobello, linha cetim branco RT ou similar, aplicado com argamassa industrializada ac-1, rejuntado, exclusiva regularização de base ou emboço	m²	14,12	162,56	2.295,34	-	14,12	2.295,34	100,00%
4.7	PINTURA		0,00	-	-	-	0,00	-	#DIV/0!
4.7.1	APLICAÇÃO E LIXAMENTO DE MASSA LÁTEX EM PAREDES, UMA DEMÃO. AF_06/2014	m²	305,59	12,12	3.703,75	-	305,59	3.703,75	100,00%
4.7.2	APLICAÇÃO DE FUNDO SELADOR ACRÍLICO EM PAREDES, UMA DEMÃO. AF_06/2014	m²	305,59	2,70	825,09	-	305,59	825,09	100,00%
4.7.3	APLICAÇÃO MANUAL DE PINTURA COM TINTA LÁTEX ACRÍLICA EM PAREDES, DUAS DEMÃOS. AF_06/2014	m²	305,59	15,29	4.672,47	-	0,00	-	0,00%
4.7.4	Pintura de acabamento com aplicação de 01 demão de verniz acrílico para proteção de superfícies em concreto aparente, marca FOSROC, ref Dekguard FS ou similar- R1	m2	107,22	17,94	1.923,52	-	0,00	-	0,00%
4.8	CONEXÕES PARA ÁGUA FRIA		0,00	-	-	-	0,00	-	#DIV/0!
4.8.1	ADAPTADOR CURTO COM BOLA E ROSCA PARA REGISTRO, PVC, SOLDÁVEL, DN 20MM X 1/2", INSTALADO EM RAMAL DE DISTRIBUIÇÃO DE ÁGUA - FORNECIMENTO E INSTALAÇÃO. AF_12/2014	UN	15,00	4,44	66,60	-	15,00	66,60	100,00%
4.8.2	Bucha de redução curta de pvc rígido soldável, marom, diâm = 25 x 20mm	un	23,00	5,12	117,76	-	23,00	117,76	100,00%
4.8.3	JOELHO 90 GRAUS COM BUCHA DE LATÃO, PVC, SOLDÁVEL, DN 25MM, X 1/2" INSTALADO EM RAMAL OU SUB-RAMAL DE ÁGUA - FORNECIMENTO E INSTALAÇÃO. AF_12/2014	UN	4,00	16,87	67,48	-	4,00	67,48	100,00%
4.8.4	JOELHO 90 GRAUS COM BUCHA DE LATÃO, PVC, SOLDÁVEL, DN 25MM, X 3/4" INSTALADO EM RAMAL OU SUB-RAMAL DE ÁGUA - FORNECIMENTO E INSTALAÇÃO. AF_12/2014	UN	5,00	18,42	92,10	-	5,00	92,10	100,00%

4.8.5	CURVA 90 GRAUS, PVC, SOLDÁVEL, DN 25MM, INSTALADO EM RAMAL OU SUB-RAMAL DE ÁGUA - FORNECIMENTO E INSTALAÇÃO. AF_12/2014	UN	4,00	12,71	50,84	-	4,00	50,84	100,00%
4.8.6	JOELHO 90 GRAUS, PVC, SOLDÁVEL, DN 20MM, INSTALADO EM RAMAL DE DISTRIBUIÇÃO DE ÁGUA - FORNECIMENTO E INSTALAÇÃO. AF_12/2014	UN	49,00	5,40	264,60	-	49,00	264,60	100,00%
4.8.7	JOELHO 90 GRAUS, PVC, SOLDÁVEL, DN 25MM, INSTALADO EM RAMAL DE DISTRIBUIÇÃO DE ÁGUA - FORNECIMENTO E INSTALAÇÃO. AF_12/2014	UN	17,00	6,55	111,35	-	17,00	111,35	100,00%
4.8.8	TÊ DE REDUÇÃO, PVC, SOLDÁVEL, DN 25MM X 20MM, INSTALADO EM RAMAL DE DISTRIBUIÇÃO DE ÁGUA - FORNECIMENTO E INSTALAÇÃO. AF_12/2014	UN	2,00	12,09	24,18	-	2,00	24,18	100,00%
4.8.9	TE, PVC, SOLDÁVEL, DN 20MM, INSTALADO EM RAMAL DE DISTRIBUIÇÃO DE ÁGUA - FORNECIMENTO E INSTALAÇÃO. AF_12/2014	UN	10,00	7,71	77,10	-	10,00	77,10	100,00%
4.8.10	TE, PVC, SOLDÁVEL, DN 25MM, INSTALADO EM RAMAL DE DISTRIBUIÇÃO DE ÁGUA - FORNECIMENTO E INSTALAÇÃO. AF_12/2014	UN	3,00	9,33	27,99	-	3,00	27,99	100,00%
4.9	CAIXAS E RALOS		0,00	-	-	-	0,00	-	#DIV/0!
4.9.1	RALO SIFONADO, PVC, DN 100 X 40 MM, JUNTA SOLDÁVEL, FORNECIDO E INSTALADO EM RAMAL DE DESCARGA OU EM RAMAL DE ESGOTO SANITÁRIO. AF_12/2014	UN	11,00	14,94	164,34	-	11,00	164,34	100,00%
4.9.2	Caixa sifonada redonda, corpo giratório, com 5 entradas de 40mm e 1 saída de 75mm, d=150x170x75mm, com grelha, Pvc branco, Tigre ou similar	un	11,00	47,97	527,67	-	11,00	527,67	100,00%
4.9.3	Caixa d'água em fibra de vidro - instalada, sem estrutura de suporte, cap. 500 litros	un	3,00	669,10	2.007,30	-	3,00	2.007,30	100,00%
4.9.4	PROLONGAMENTO P/ CAIXA SIFONADA 100 X 100MM. ESGOTO	un	11,00	2,94	32,34	-	11,00	32,34	100,00%
4.9.5	TORNEIRA DE BOIA PARA CAIXA D	UN	3,00	32,86	98,58	-	3,00	98,58	100,00%
4.9.6	BARRA DE APOIO RETA, EM AÇO INOX POLIDO, COMPRIMENTO 80 CM, FIXADA NA PAREDE - FORNECIMENTO E INSTALAÇÃO. AF_01/2020	UN	2,00	379,09	758,18	-	0,00	-	0,00%
4.9.7	BARRA DE APOIO RETA, EM AÇO INOX POLIDO, COMPRIMENTO 60CM, FIXADA NA PAREDE - FORNECIMENTO E INSTALAÇÃO. AF_01/2020	UN	2,00	347,52	695,04	-	0,00	-	0,00%
4.9.8	Pia de cozinha com bancada em aço inox, dim 1,60x0,60, com 01 cuba, sifão cromado, válvula cromada, torneira cromada, concretada e assentada.	un	6,00	987,74	5.988,44	-	0,00	-	0,00%
4.9.9	TORNEIRA CROMADA 1/2"OU 3/4"PARA TANQUE, PADRÃO MÉDIO - FORNECIMENTO E INSTALAÇÃO. AF_01/2020	UN	5,00	86,29	431,45	-	0,00	-	0,00%
4.9.10	Lavatório com bancada em granito cinza andorinha, e = 2cm, dim 0.80x0.80, com 01 cuba de louça de embutir, sifão cromado, válvula cromada, torneira cromada, inclusive rodopia 10 cm, assentada.	un	5,00	970,10	4.850,50	-	0,00	-	0,00%
4.9.11	TORNEIRA CROMADA TUBO MÓVEL, DE PAREDE, 1/2"OU 3/4", PARA PIA DE COZINHA, PADRÃO MÉDIO - FORNECIMENTO E INSTALAÇÃO. AF_01/2020	UN	6,00	111,70	670,20	-	0,00	-	0,00%
4.10	TUBOS RÍGIDOS		0,00	-	-	-	0,00	-	#DIV/0!
4.10.1	Tubo pvc rígido soldável mamom p/ água, d = 20 mm (1/2")	m	58,47	12,91	754,84	-	58,47	754,84	100,00%
4.10.2	Tubo pvc rígido soldável mamom p/ água, d = 25 mm (3/4")	m	102,10	15,29	1.561,10	-	102,10	1.561,10	100,00%
4.10.3	TUBO PVC, SERIE NORMAL, ESGOTO PREDIAL, DN 100 MM, FORNECIDO E INSTALADO EM PRUMADA DE ESGOTO SANITÁRIO OU VENTILAÇÃO. AF_12/2014	M	29,65	27,86	826,04	-	29,65	826,04	100,00%
4.10.4	Tubo de ligação PVC para saída de vaso sanitário, diâm = 100mm	un	105,68	26,23	2.771,88	-	105,68	2.771,88	100,00%
4.10.5	Tubo pvc rígido soldável, série reforçada, p/ esgoto e águas pluviais, d= 75mm	m	15,27	46,45	709,29	-	15,27	709,29	100,00%
4.10.6	Tubo pvc rígido soldável ponta e bolsa p/ esgoto predial, d = 50 mm	m	23,89	23,89	571,68	-	23,89	571,68	100,00%
4.10.7	Tubo pvc rígido soldável ponta e bolsa p/ esgoto predial, d = 40 mm	m	15,15	16,75	253,76	-	15,15	253,76	100,00%
4.11	REGISTROS DE VÁLVULAS		0,00	-	-	-	0,00	-	#DIV/0!
4.11.1	ADAPTADOR COM FLANGE E ANEL DE VEDAÇÃO, PVC, SOLDÁVEL, DN 20 MM X 1/2", INSTALADO EM RESERVAÇÃO DE ÁGUA DE EDIFICAÇÃO QUE POSSUA RESERVATÓRIO DE FIBRA/FIBROCIMENTO FORNECIMENTO E INSTALAÇÃO. AF_08/2016	UN	3,00	21,78	65,34	-	3,00	65,34	100,00%
4.11.2	ADAPTADOR COM FLANGES LIVRES, PVC, SOLDÁVEL LONGO, DN 32 MM X 1", INSTALADO EM RESERVAÇÃO DE ÁGUA DE EDIFICAÇÃO QUE POSSUA RESERVATÓRIO DE FIBRA/FIBROCIMENTO FORNECIMENTO E INSTALAÇÃO. AF_08/2016	UN	6,00	40,01	240,06	-	6,00	240,06	100,00%
4.11.3	REGISTRO DE ESFERA, PVC, SOLDÁVEL, COM VOLANTE, DN 25 MM - FORNECIMENTO E INSTALAÇÃO. AF_08/2021	UN	8,00	34,08	272,64	-	8,00	272,64	100,00%
4.11.4	ADAPTADOR CURTO COM BOLSA E ROSCA PARA REGISTRO, PVC, SOLDÁVEL, DN 25 MM X 3/4", INSTALADO EM RESERVAÇÃO DE ÁGUA DE EDIFICAÇÃO QUE POSSUA RESERVATÓRIO DE FIBRA/FIBROCIMENTO FORNECIMENTO E INSTALAÇÃO. AF_08/2016	UN	16,00	6,78	108,48	-	16,00	108,48	100,00%
4.12	ELEMENTOS DE INSPEÇÃO		0,00	-	-	-	0,00	-	#DIV/0!
4.12.1	VASO SANITÁRIO SIFONADO COM BAIXA COPADA LOUÇA BRANCA - FORNECIMENTO E INSTALAÇÃO. AF_01/2020	UN	3,00	445,09	1.335,27	-	0,00	-	0,00%

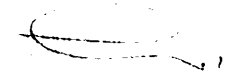

4.12.2	Vaso sanitário convencional, adaptado p/ deficiente físico com elevação do piso, linha popular, ELIZABETH ou similar, com assento plástico universal branco, c/fixação, tubo de ligação e engate plástico, exceto cx. descarga - Rev 02	un	1,00	355,37	355,37	-	0,00	-	0,00%
4.12.3	Mictório de louça com sifão integrado (deca ref m712), engate cromado (deca ref c4606180) e registro de pressão (deca linha c40 ref1416) ou similares	un	4,00	-	-	-	0,00	-	0,00%
4.12.4	Caixa de inspeção 0,30 x 0,30 x 0,40m	un	18,00	158,62	2.855,16	-	18,00	2.855,16	100,00%
4.12.5	Caixa de passagem em alvenaria de tijolos maciços esp. = 0,12m, dim. int. = 0,30 x 0,30 x 0,40m	un	13,00	158,62	2.062,06	-	13,00	2.062,06	100,00%
4.13	ESGOTO		0,00				0,00		#DIV/0!
4.13.1	BUCHA DE REDUÇÃO LONGA, PVC, SERIE R, ÁGUA PLUVIAL, DN 50 X 40 MM, JUNTA ELÁSTICA, FORNECIDO E INSTALADO EM RAMAL DE ENCAMINHAMENTO. AF_12/2014	UN	1,00	13,22	13,22	-	1,00	13,22	100,00%
4.13.2	Joelho de 45° em pvc rígido soldável, para esgoto secundário, diârn = 40mm	un	4,00	8,78	35,12	-	4,00	35,12	100,00%
4.13.3	JOELHO 45 GRAUS, PVC, SERIE NORMAL, ESGOTO PREDIAL, DN 50 MM, JUNTA ELÁSTICA, FORNECIDO E INSTALADO EM RAMAL DE DESCARGA OU RAMAL DE ESGOTO SANITÁRIO. AF_12/2014	UN	5,00	12,60	63,00	-	5,00	63,00	100,00%
4.13.4	JOELHO 45 GRAUS, PVC, SERIE NORMAL, ESGOTO PREDIAL, DN 100 MM, JUNTA ELÁSTICA, FORNECIDO E INSTALADO EM RAMAL DE DESCARGA OU RAMAL DE ESGOTO SANITÁRIO. AF_12/2014	UN	2,00	26,73	53,46	-	2,00	53,46	100,00%
4.13.5	JOELHO 90 GRAUS, PVC, SERIE NORMAL, ESGOTO PREDIAL, DN 50 MM, JUNTA ELÁSTICA, FORNECIDO E INSTALADO EM RAMAL DE DESCARGA OU RAMAL DE ESGOTO SANITÁRIO. AF_12/2014	UN	7,00	11,88	83,16	-	7,00	83,16	100,00%
4.13.6	JOELHO 90 GRAUS, PVC, SERIE NORMAL, ESGOTO PREDIAL, DN 40 MM, JUNTA SOLDÁVEL, FORNECIDO E INSTALADO EM RAMAL DE DESCARGA OU RAMAL DE ESGOTO SANITÁRIO. AF_12/2014	UN	27,00	10,96	295,92	-	27,00	295,92	100,00%
4.13.7	JOELHO 90 GRAUS, PVC, SERIE NORMAL, ESGOTO PREDIAL, DN 75 MM, JUNTA ELÁSTICA, FORNECIDO E INSTALADO EM RAMAL DE DESCARGA OU RAMAL DE ESGOTO SANITÁRIO. AF_12/2014	UN	3,00	20,72	62,16	-	3,00	62,16	100,00%
4.13.8	JOELHO 90 GRAUS, PVC, SERIE NORMAL, ESGOTO PREDIAL, DN 100 MM, JUNTA ELÁSTICA, FORNECIDO E INSTALADO EM RAMAL DE DESCARGA OU RAMAL DE ESGOTO SANITÁRIO. AF_12/2014	UN	3,00	26,77	80,31	-	3,00	80,31	100,00%
4.13.9	LUVA SIMPLES, PVC, SERIE NORMAL, ESGOTO PREDIAL, DN 50 MM, JUNTA ELÁSTICA, FORNECIDO E INSTALADO EM RAMAL DE DESCARGA OU RAMAL DE ESGOTO SANITÁRIO. AF_12/2014	UN	16,00	9,88	158,08	-	16,00	158,08	100,00%
4.13.10	LUVA SIMPLES, PVC, SERIE NORMAL, ESGOTO PREDIAL, DN 75 MM, JUNTA ELÁSTICA, FORNECIDO E INSTALADO EM RAMAL DE DESCARGA OU RAMAL DE ESGOTO SANITÁRIO. AF_12/2014	UN	3,00	16,58	49,88	-	3,00	49,88	100,00%
4.13.11	LUVA SIMPLES, PVC, SERIE NORMAL, ESGOTO PREDIAL, DN 100 MM, JUNTA ELÁSTICA, FORNECIDO E INSTALADO EM RAMAL DE DESCARGA OU RAMAL DE ESGOTO SANITÁRIO. AF_12/2014	UN	5,00	20,60	103,00	-	5,00	103,00	100,00%
4.13.12	TE, PVC, SERIE NORMAL, ESGOTO PREDIAL, DN 40 X 40 MM, JUNTA SOLDÁVEL, FORNECIDO E INSTALADO EM RAMAL DE DESCARGA OU RAMAL DE ESGOTO SANITÁRIO. AF_12/2014	UN	2,00	13,01	26,02	-	2,00	26,02	100,00%
4.13.13	TE, PVC, SERIE NORMAL, ESGOTO PREDIAL, DN 50 X 50 MM, JUNTA ELÁSTICA, FORNECIDO E INSTALADO EM RAMAL DE DESCARGA OU RAMAL DE ESGOTO SANITÁRIO. AF_12/2014	UN	3,00	21,78	65,34	-	3,00	65,34	100,00%
4.14	INSTALAÇÕES ELÉTRICAS		0,00				0,00		#DIV/0!
4.14.1	CABO DE COBRE FLEXÍVEL ISOLADO, 1,5 MM², ANTI-CHAMA 450/750 V, PARA CIRCUITOS TERMINAIS - FORNECIMENTO E INSTALAÇÃO. AF_12/2015	M	72,00	3,14	226,08	-	72,00	226,08	100,00%
4.14.2	CABO DE COBRE FLEXÍVEL ISOLADO, 2,5 MM², ANTI-CHAMA 450/750 V, PARA CIRCUITOS TERMINAIS - FORNECIMENTO E INSTALAÇÃO. AF_12/2015	M	233,54	4,81	1.078,61	-	233,54	1.078,61	100,00%
4.14.3	CABO DE COBRE FLEXÍVEL ISOLADO, 6 MM², ANTI-CHAMA 450/750 V, PARA CIRCUITOS TERMINAIS - FORNECIMENTO E INSTALAÇÃO. AF_12/2015	M	123,20	10,30	1.268,96	-	123,20	1.268,96	100,00%
4.14.4	CABO DE COBRE FLEXÍVEL ISOLADO, 10 MM², ANTI-CHAMA 450/750 V, PARA CIRCUITOS TERMINAIS - FORNECIMENTO E INSTALAÇÃO. AF_12/2015	M	325,20	17,00	5.528,40	-	325,20	5.528,40	100,00%
4.14.5	ELETRODUTO FLEXÍVEL CORRUGADO, PVC, DN 25 MM (3/4"), PARA CIRCUITOS TERMINAIS, INSTALADO EM PAREDE, FORNECIMENTO E INSTALAÇÃO. AF_12/2015	M	122,27	9,88	1.208,02	-	122,27	1.208,02	100,00%
4.14.6	ELETRODUTO RÍGIDO CORRUGADO, PVC, DN 32 MM (1"), PARA CIRCUITOS TERMINAIS, INSTALADO EM PAREDE, FORNECIMENTO E INSTALAÇÃO. AF_12/2015	M	148,04	15,62	2.312,38	-	148,04	2.312,38	100,00%
4.14.7	Caixa de passagem pvc, 17 x 2", em PVC, eletroduto - Rev 01	un	31,00	14,04	435,24	-	31,00	435,24	100,00%

4.14.8	CAIXA OCTOGONAL 4" X 4", PVC, INSTALADA EM LAJE - FORNECIMENTO E INSTALAÇÃO. AF_12/2015	UN	13,00	12,35	160,55	-	13,00	160,55	100,00%
4.14.9	CAIXA DE INSPEÇÃO PARA ATERRAMENTO, CIRCULAR, EM POLIETILENO, DIÂMETRO INTERNO = 0,3 M. AF_12/2020	UN	8,00	50,34	402,72	-	8,00	402,72	100,00%
4.14.10	CURVA 90 GRAUS PARA ELETRODUTO, PVC, ROSCÁVEL, DN 25 MM (3/4"), PARA CIRCUITOS TERMINAIS, INSTALADA EM PAREDE - FORNECIMENTO E INSTALAÇÃO. AF_12/2015	UN	8,00	14,87	117,36	-	8,00	117,36	100,00%
4.14.11	LUVA PARA ELETRODUTO, PVC, ROSCÁVEL, DN 25 MM (3/4"), PARA CIRCUITOS TERMINAIS, INSTALADA EM FORRO - FORNECIMENTO E INSTALAÇÃO. AF_12/2015	UN	16,00	6,53	104,48	-	16,00	104,48	100,00%
4.14.12	Dispositivo de proteção contra surto de tensão DPS 40kA - 175v	un	8,00	69,58	417,48	-	6,00	417,48	100,00%
4.14.13	DISJUNTOR BIPOLAR TIPO DIN, CORRENTE NOMINAL DE 10A - FORNECIMENTO E INSTALAÇÃO. AF_10/2020	UN	12,00	64,57	774,84	-	12,00	774,84	100,00%
4.14.14	DISJUNTOR BIPOLAR TIPO DIN, CORRENTE NOMINAL DE 40A - FORNECIMENTO E INSTALAÇÃO. AF_10/2020	UN	12,00	75,37	904,44	-	12,00	904,44	100,00%
4.14.15	Quadro de distribuição de sobrepor, em resina termoplástica, para até 12 disjuntores, com barramento, padrão DIN, exclusive disjuntores	un	6,00	353,76	2.122,56	-	6,00	2.122,56	100,00%
4.14.16	INTERRUPTOR SIMPLES (1 MÓDULO), 10A/250V, SEM SUPORTE E SEM PLACA - FORNECIMENTO E INSTALAÇÃO. AF_12/2015	UN	13,00	17,83	231,79	-	13,00	231,79	100,00%
4.14.17	Disjuntor bipolar DR 40 A - Dispositivo residual diferencial, tipo AC, 30mA, ref.5SM1 314-OMB, Siemens ou similar	un	8,00	194,08	1.164,36	-	6,00	1.164,36	100,00%
4.14.18	TOMADA ALTA DE EMBUTIR (1 MÓDULO), 2P+T 10 A, SEM SUPORTE E SEM PLACA - FORNECIMENTO E INSTALAÇÃO. AF_12/2015	UN	6,00	32,84	197,04	-	6,00	197,04	100,00%
4.14.19	TOMADA ALTA DE EMBUTIR (1 MÓDULO), 2P+T 20 A, SEM SUPORTE E SEM PLACA - FORNECIMENTO E INSTALAÇÃO. AF_12/2015	UN	12,00	34,77	417,24	-	12,00	417,24	100,00%
4.14.20	LÂMPADA COMPACTA DE LED 10 W, BASE E27 - FORNECIMENTO E INSTALAÇÃO. AF_02/2020	UN	13,00	18,26	237,38	-	0,00	-	0,00%
4.14.21	HASTE DE ATERRAMENTO 5/8 PARA SPDA - FORNECIMENTO E INSTALAÇÃO. AF_12/2017	UN	6,00	104,07	624,42	-	6,00	624,42	100,00%
4.15	ESQUADRIAS		0,00		-	-	0,00	-	#DIV/0!
4.15.1	KIT DE PORTA-PRONTA DE MADEIRA EM ACABAMENTO MELAMÍNICO BRANCO, FOLHA LEVE OU MÉDIA, E BATENTE METÁLICO, 60X210CM, FIXAÇÃO COM ARGAMASSA - FORNECIMENTO E INSTALAÇÃO. AF_12/2019	UN	4,00	702,81	2.811,24	-	4,00	2.811,24	100,00%
4.15.2	KIT DE PORTA-PRONTA DE MADEIRA EM ACABAMENTO MELAMÍNICO BRANCO, FOLHA LEVE OU MÉDIA, E BATENTE METÁLICO, 70X210CM, FIXAÇÃO COM ARGAMASSA - FORNECIMENTO E INSTALAÇÃO. AF_12/2019	UN	6,00	710,62	4.263,72	-	0,00	-	0,00%
4.15.3	JANELA DE ALUMÍNIO DE CORRER COM 2 FOLHAS PARA VIDROS, COM VIDROS, BATENTE, ACABAMENTO COM ACETATO OU BRILHANTE E FERRAGENS. EXCLUSIVE ALIZAR E CONTRAMARCO. FORNECIMENTO E INSTALAÇÃO. AF_12/2019	m²	24,73	233,28	5.769,01	-	0,00	-	0,00%
4.15.4	JANELA DE ALUMÍNIO DE CORRER COM 4 FOLHAS PARA VIDROS, COM VIDROS, BATENTE, ACABAMENTO COM ACETATO OU BRILHANTE E FERRAGENS. EXCLUSIVE ALIZAR E CONTRAMARCO. FORNECIMENTO E INSTALAÇÃO. AF_12/2019	m²	1,91	274,45	524,19	-	0,00	-	0,00%
4.15.5	KIT DE PORTA-PRONTA DE MADEIRA EM ACABAMENTO MELAMÍNICO BRANCO, FOLHA LEVE OU MÉDIA, E BATENTE METÁLICO, 90X210CM, FIXAÇÃO COM ARGAMASSA - FORNECIMENTO E INSTALAÇÃO. AF_12/2019	UN	1,00	726,20	726,20	-	1,00	726,20	100,00%
4.15.6	Peitoril em granito branco siena, polido, c/ largura = 22 cm, esp = 2 cm	m	24,00	153,89	3.693,36	-	24,00	3.693,36	100,00%
4.16	FERRAGENS E ACESSÓRIOS		0,00		-	-	0,00	-	#DIV/0!
4.16.1	FECHADURA DE EMBUTIR PARA PORTAS INTERNAS, COMPLETA, ACABAMENTO PADRÃO MÉDIO, COM EXECUÇÃO DE FURO - FORNECIMENTO E INSTALAÇÃO. AF_12/2019	UN	11,00	185,35	2.038,85	-	0,00	-	0,00%
4.17	COBERTURA		0,00		-	-	0,00	-	#DIV/0!
4.17.1	Estrutura Metálica p/ Cobertura em Vigas Treliça Preti UDC75 e terças em UDC 127, 2 águas, sem lanternim, vão 6,0 a 10,0m, fundado em concreto armado com 2 de esmalte epóxi branco, exceto ferr. Telhas - Executada	m2	160,17	197,50	31.633,57	-	160,17	31.633,57	100,00%
4.17.2	Telhamento com telha metálica em chapa de aço galvanizado natural ondulada e=0,5mm	m²	160,17	93,94	15.048,36	-	0,00	-	0,00%
4.17.3	Caixa em chapa de aço galvanizado e=26, desenvolvimento 86 cm (fundo=32 cm, laterais=15 cm, bordas=2cm)	m	28,50	183,09	5.218,06	-	0,00	-	0,00%

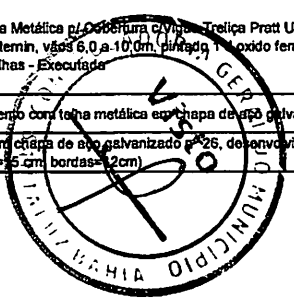

4.18	LAJE		0,00		-		-	0,00	-	#DIV/0!
4.18.1	(COMPOSIÇÃO REPRESENTATIVA) EXECUÇÃO DE ESTRUTURAS DE CONCRETO ARMADO, PARA EDIFICAÇÃO HABITACIONAL UNIFAMILIAR TÉRREA (CASA EM EMPREENDIMENTOS), FCK = 25 MPA. AF_01/2017	m³	0,88	2.850,71	2.508,62		-	0,88	2.508,62	100,00%
4.18.2	Chapa de alumínio corrugada e=0,7mm	m²	1,08	142,78	154,20		-	0,00	-	0,00%
4.18.3	Dobradilha de ferro cromado 3" x 2 1/2" com anéis e parafusos	un	6,00	33,03	188,18		-	0,00	-	0,00%
5	PERGOLADO		0,00		-		-	0,00	-	#DIV/0!
5.1	INFRA ESTRUTURA		0,00		-		-	0,00	-	#DIV/0!
5.1.1	ESCAVAÇÃO MANUAL PARA BLOCO DE COROAMENTO OU SAPATA (INCLUINDO ESCAVAÇÃO PARA COLOCAÇÃO DE FÓRMAS). AF_06/2017	m³	15,30	98,43	1.521,27		-	15,30	1.521,27	100,00%
5.1.2	LASTRO DE CONCRETO MAGRO, APLICADO EM BLOCOS DE COROAMENTO OU SAPATAS, ESPESSURA DE 5 CM. AF_08/2017	m²	11,76	33,52	394,19		-	11,76	394,19	100,00%
5.1.3	(COMPOSIÇÃO REPRESENTATIVA) EXECUÇÃO DE ESTRUTURAS DE CONCRETO ARMADO, PARA EDIFICAÇÃO HABITACIONAL UNIFAMILIAR TÉRREA (CASA EM EMPREENDIMENTOS), FCK = 25 MPA. AF_01/2017	m³	3,54	2.850,71	10.091,51		-	3,54	10.091,51	100,00%
5.2	SUPER ESTRUTURA		0,00		-		-	0,00	-	#DIV/0!
5.2.1	Parafuso auto-atachante p/ telha, c/ porca - 2 aruelas concavas (fornecimento e colocação)	un	112,00	2,69	301,28		-	112,00	301,28	100,00%
5.2.2	Madeiramento em massaranduba para telhado, peça principal serrada 20cm x20cm, com abertura de encaixes	m	84,00	382,21	32.105,64		-	84,00	32.105,64	100,00%
5.3	COBERTURA		0,00		-		-	0,00	-	#DIV/0!
5.3.1	Madeiramento em massaranduba/madeira de lei, peça serrada 10cm x 20cm com abertura de encaixes	m	131,64	203,30	26.762,41		-	131,64	26.762,41	100,00%
5.3.2	TELHAMENTO COM TELHA ONDULADA DE FIBRA DE VIDRO E = 0,8 MM, PARA TELHADO COM INCLINAÇÃO MAIOR QUE 10°, COM ATÉ 2 ÁGUAS, INCLUSO IÇAMENTO. AF_07/2019	m²	187,50	81,89	15.354,37		-	0,00	-	0,00%
5.3.3	FORRO DE BAMBÚ PARA PERGOLADO, GAZEBO, RESTAURANTE - DECORE (INCLUSO FRETE)	m³	187,50	110,53	20.724,37		-	0,00	-	0,00%
5.4	PINTURA		0,00		-		-	0,00	-	#DIV/0!
5.4.1	Pintura de acabamento com lixamento e aplicação de 02 demãos de esmalte sintético brilhante sobre madeira (Suvini ou similar)	m²	146,24	20,88	3.053,49		-	0,00	-	0,00%
5.5	INSTALAÇÕES ELÉTRICAS		0,00		-		-	0,00	-	#DIV/0!
5.5.1	CABO DE COBRE FLEXÍVEL ISOLADO, 1,5 MM², ANTI-CHAMA 450/750 V, PARA CIRCUITOS TERMINAIS - FORNECIMENTO E INSTALAÇÃO. AF_12/2015	M	246,80	3,14	775,26		-	0,00	-	0,00%
5.5.2	LÂMPADA COMPACTA DE LED 6 W, BASE E27 - FORNECIMENTO E INSTALAÇÃO. AF_02/2020	UN	70,00	17,06	1.194,20		-	0,00	-	0,00%
5.5.3	Soquete ou bocal de porcelana E27 de tempo, ref.MT-2233, marca Decorlux ou similar	un	70,00	10,26	718,20		-	0,00	-	0,00%
6	CANTEIROS E BANCOS		0,00		-		-	0,00	-	#DIV/0!
6.1	INFRA ESTRUTURA		0,00		-		-	0,00	-	#DIV/0!
6.1.1	ESCAVAÇÃO MANUAL DE VALA PARA VIGA BALDRAME (INCLUINDO ESCAVAÇÃO PARA COLOCAÇÃO DE FÓRMAS). AF_06/2017	m³	20,25	130,38	2.639,79		-	20,25	2.639,79	100,00%
6.1.2	LASTRO DE CONCRETO MAGRO, APLICADO EM BLOCOS DE COROAMENTO OU SAPATAS, ESPESSURA DE 3 CM. AF_08/2017	m²	67,58	20,09	1.357,68		-	67,58	1.357,68	100,00%
6.2	ALVENARIA		0,00		-		-	0,00	-	#DIV/0!
6.2.1	ALVENARIA DE VEDAÇÃO DE BLOCOS CERÂMICOS FURADOS NA VERTICAL DE 9X19X39 CM (ESPESSURA 9 CM) E ARGAMASSA DE ASSENTAMENTO COM PREPARO EM BETONEIRA. AF_12/2021	m²	265,37	58,63	15.558,64		-	265,37	15.558,64	100,00%
6.3	REVESTIMENTO		0,00		-		-	0,00	-	#DIV/0!
6.3.1	CHAPISCO APLICADO EM ALVENARIAS E ESTRUTURAS DE CONCRETO INTERNAS, COM COLHER DE PEDREIRO. ARGAMASSA TRAÇO 1:3 COM PREPARO EM BETONEIRA 400L. AF_06/2014	m²	570,55	4,57	2.607,41		-	570,55	2.607,41	100,00%
6.3.2	MASSA ÚNICA, PARA RECEBIMENTO DE PINTURA, EM ARGAMASSA TRAÇO 1:2:8, PREPARO MECÂNICO COM BETONEIRA 400L, APLICADA MANUALMENTE EM FACES INTERNAS DE PAREDES, ESPESSURA DE 10MM, COM EXECUÇÃO DE TALISCAS. AF_06/2014	m²	570,55	28,47	15.102,45		-	570,55	15.102,45	100,00%
6.4	PINTURA		0,00		-		-	0,00	-	#DIV/0!
6.4.1	APLICAÇÃO MANUAIS DE PINTURA COM TINTA LÁTEX ACRÍLICA EM PAREDES, DUAS DEMÃOS. AF_06/2014	m²	570,55	15,29	8.723,70		-	0,00	-	0,00%
6.4.2	Soleira em granito verde ubatuba, l = 22 cm, e = 2 cm	m	18,00	120,38	2.166,48	8,00	1.083,24	8,00	1.083,24	50,00%
6.5	ELÉTRICAS		0,00		-		-	0,00	-	#DIV/0!
6.5.1	Mangueira 2F LED BR 13MM 127V Light ou similar	m	78,50	23,48	1.798,22		-	0,00	-	0,00%
6.6	PINTURA		0,00		-		-	0,00	-	#DIV/0!
6.6.1	Pintura de acabamento com lixamento e aplicação de 02 demãos de esmalte sintético brilhante sobre madeira (Suvini ou similar)	m²	63,40	20,88	1.323,78		-	0,00	-	0,00%
6.7	MADEIRA		0,00		-		-	0,00	-	#DIV/0!

6.7.1	Madeiramento em massaranduba/madeira de lei, peça serrada 5cm x 14cm, p/ telha ondulada eternit 8 mm	m2	31,70	54,78	1.736,84	-	0,00	-	0,00%	
6.8	BANCO TIPO PETRICOR DE CONCRETO		0,00		-	-	0,00	-	#DIV/0!	
6.8.1	(COMPOSIÇÃO REPRESENTATIVA) EXECUÇÃO DE ESTRUTURAS DE CONCRETO ARMADO, PARA EDIFICAÇÃO HABITACIONAL UNIFAMILIAR TÉRREA (CASA EM EMPREENDIMENTOS), FCK = 25 MPa. AF_01/2017	m³	0,70	2.850,71	1.985,49	0,70	1.995,49	1.995,49	100,00%	
6.8.2	APLICAÇÃO E LIXAMENTO DE MASSA LÁTEX EM PAREDES, UMA DEMÃO. AF_06/2014	m²	51,38	12,12	622,72	-	0,00	-	0,00%	
6.8.3	APLICAÇÃO DE FUNDO SELADOR ACRÍLICO EM PAREDES, UMA DEMÃO. AF_06/2014	m²	51,38	2,70	138,72	-	0,00	-	0,00%	
6.8.4	APLICAÇÃO MANUAL DE PINTURA COM TINTA LÁTEX ACRÍLICA EM PAREDES, DUAS DEMÃOS. AF_06/2014	m²	51,38	15,29	785,60	-	0,00	-	0,00%	
6.8.5	Madeiramento em massaranduba/madeira de lei, acabamento serrado, c/ peça 5 x 9 cm e rpa 5 x 1,5cm	m2	17,22	154,57	2.661,69	-	0,00	-	0,00%	
6.8.6	Pintura de acabamento com fixamento e aplicação de 02 demãos de esmalte sintético brilhante sobre madeira (Suvilín ou similar)	m2	34,44	20,68	719,10	-	0,00	-	0,00%	
7	PISO PRINCIPAL		0,00		-	-	0,00	-	#DIV/0!	
7.1	EXECUÇÃO DE PÁTIO/ESTACIONAMENTO EM PISO INTERTRAVADO, COM BLOCO RETANGULAR COLORIDO DE 20 X 10 CM, ESPESSURA 8 CM. AF_12/2015	m²	325,59	75,39	24.546,23	-	325,59	24.546,23	100,00%	
7.2	EXECUÇÃO DE PÁTIO/ESTACIONAMENTO EM PISO INTERTRAVADO, COM BLOCO RETANGULAR COR NATURAL DE 20 X 10 CM, ESPESSURA 8 CM. AF_12/2015	m²	2257,61	70,30	158.724,04	303,24	21.317,77	2057,81	144.664,04	91,14%
7.3	ASSENTAMENTO DE GUIA (MEIO-FIO) EM TRECHO CURVO, CONFECCIONADA EM CONCRETO PRÉ-FABRICADO, DIMENSÕES 80X08X08X25 CM (COMPRIMENTO X BASE INFERIOR X BASE SUPERIOR X ALTURA), PARA URBANIZAÇÃO INTERNA DE EMPREENDIMENTOS. AF_06/2016	M	203,95	43,05	8.780,04	-	203,95	8.780,04	100,00%	
7.4	ASSENTAMENTO DE GUIA (MEIO-FIO) EM TRECHO RETO, CONFECCIONADA EM CONCRETO PRÉ-FABRICADO, DIMENSÕES 100X15X13X30 CM (COMPRIMENTO X BASE INFERIOR X BASE SUPERIOR X ALTURA), PARA VIAS URBANAS (USO VIÁRIO). AF_06/2016	M	594,50	48,37	28.755,66	-	594,50	28.755,66	100,00%	
7.5	PISO PODOTÁTIL, DIRECIONAL OU ALERTA, ASSENTADO SOBRE ARGAMASSA. AF_05/2020	M	0,00	170,18	-	-	0,00	-	#DIV/0!	
7.6	Fornecimento e espalhamento de terra vegetal preparada	m3	62,88	91,28	5.739,68	62,88	5.739,68	5.739,68	100,00%	
7.7	PLANTIO DE ÁRVORE ORNAMENTAL COM ALTURA DE MUDA MAIOR QUE 2,00 M E MENOR OU IGUAL A 4,00 M. AF_05/2018	UN	20,00	139,25	2.786,00	-	0,00	-	0,00%	
7.8	PLANTIO DE ÁRVORE ORNAMENTAL COM ALTURA DE MUDA MENOR OU IGUAL A 2,00 M. AF_05/2018	UN	52,00	73,68	3.831,36	-	0,00	-	0,00%	
7.9	Grama esmeralda em placas, fornecimento e plantio	m²	626,60	21,81	13.666,14	-	0,00	-	0,00%	
7.10	Rampa padrão para acesso de deficientes a passeio público, em concreto simples Fck=25MPa, desempolado.	un	4,00	971,29	3.885,16	-	4,00	3.885,16	100,00%	
7.11	SEIXO BRANCO	kg	975,00	1,42	1.384,50	-	0,00	-	0,00%	
8	ESTACIONAMENTO		0,00		-	-	0,00	-	#DIV/0!	
8.1	PINTURA HIDROFUGANTE COM SILICONE, APLICAÇÃO MANUAL, 2 DEMÃOS. AF_05/2021	m²	105,00	27,93	2.932,65	-	0,00	-	0,00%	
9	ACADEMIA		0,00		-	-	0,00	-	#DIV/0!	
9.1	Equipamento de ginástica - simulador de caminhada duplo - galvanizado - Rev 01	un	1,00	4.593,22	4.593,22	-	0,00	-	0,00%	
9.3	Equipamento de ginástica - surf com pressão de pernas - galvanizado - Rev 01	un	1,00	3.098,08	3.098,08	-	0,00	-	0,00%	
9.3	INSTALAÇÃO DE ROTAÇÃO DIAGONAL DUPLA, APARELHO TRIPLO, EM TUBO DE AÇO CARBONO - EQUIPAMENTO DE GINÁSTICA PARA ACADEMIA AO AR LIVRE / ACADEMIA DA TERCEIRA IDADE - ATI, INSTALADO SOBRE SOLO. AF_10/2021	UN	2,00	2.697,27	5.394,54	-	0,00	-	0,00%	
9.4	Equipamento de ginástica - elíptico - galvanizado - Rev 01	un	2,00	3.098,08	6.196,16	-	0,00	-	0,00%	
9.5	INSTALAÇÃO DE PLACA ORIENTATIVA SOBRE EXERCÍCIOS, 2,00M X 1,00M, EM TUBO DE AÇO CARBONO - PARA ACADEMIA AO AR LIVRE / ACADEMIA DA TERCEIRA IDADE - ATI, INSTALADO SOBRE PISO DE CONCRETO EXISTENTE. AF_10/2021	UN	1,00	2.451,91	2.451,91	-	0,00	-	0,00%	
9.6	Brinquedo - Play Aventura, modelo M-205, da Lúdico Brinquedos Inteligentes ou similar - fornecimento e montagem	un	1,00	13.188,30	13.188,30	-	0,00	-	0,00%	
10	ILUMINAÇÃO		0,00		-	-	0,00	-	#DIV/0!	
10.1	POSTE DE AÇO CONICO CONTÍNUO, ENBASADO, COM QUATRO PÉTULAS	UN	4,00	3.188,37	12.783,48	-	4,00	12.793,48	100,00%	
10.2	Luminária em LED para iluminação pública, 50W, 120V, Selo A Inmetro, corpo em alumínio inj.FP 0,97, prof. DP 9 10kv, IPE6, IK08, Temp. cor 3000K, IRC= ou 70%, v. útil 50.000h, 130 lm/w.gar.5 anos; modelo GL216 G-light ou similar - Rev 01	un	16,00	1.093,27	17.492,32	-	16,00	17.492,32	100,00%	

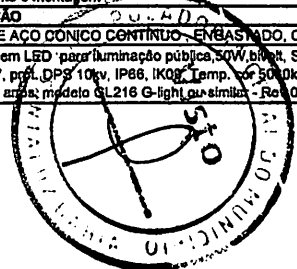

10.3	Poste de aço galvanizado cônico cortino reto, diâmetro superior 60mm, diâmetro da base 115mm, altura total 5m, Conipost ref. Série 0005/classe 60 da Conipost ou similar	un	42,00	1.774,39	74.524,38	-	42,00	74.524,38	100,00%	
10.4	Luminária em LED para iluminação pública, 30W, bivolt, Selo A Imetro, corpo em alumínio inj, FP 0,97, prot. DPS 10kv, IP66, IK09, Temp. cor 5000k, IRC= ou 70%, v. útil 50.000h, 120 lm/w, gar.5 anos, modelo GL216 G-light ou similar - Rev 01	un	84,00	647,77	54.412,68	-	84,00	54.412,68	100,00%	
10.5	ELETRODUTO RÍGIDO ROSCÁVEL, PVC, DN 32 MM (1"), PARA CIRCUITOS TERMINAIS, INSTALADO EM FORRO - FORNECIMENTO E INSTALAÇÃO. AF_12/2015	M	305,00	15,62	4.764,10	-	305,00	4.764,10	100,00%	
10.6	CABO DE COBRE FLEXÍVEL ISOLADO, 8 MM², ANTI-CHAMA 450/750 V, PARA CIRCUITOS TERMINAIS - FORNECIMENTO E INSTALAÇÃO. AF_12/2015	M	848,00	10,30	8.734,40	-	848,00	8.734,40	100,00%	
10.7	CABO DE COBRE FLEXÍVEL ISOLADO, 16 MM², ANTI-CHAMA 450/750 V, PARA CIRCUITOS TERMINAIS - FORNECIMENTO E INSTALAÇÃO. AF_12/2015	M	20,00	26,01	520,20	-	20,00	520,20	100,00%	
10.8	Caixa de passagem em alvenaria de tijolos maciços esp. = 0,12m, dim. int. = 0,30 x 0,30 x 0,30m	un	46,00	138,01	6.256,46	-	46,00	6.256,46	100,00%	
10.10	DISJUNTOR BIPOLAR TIPO DIN, CORRENTE NOMINAL DE 32A - FORNECIMENTO E INSTALAÇÃO. AF_10/2020	UN	2,00	71,44	142,88	-	2,00	142,88	100,00%	
10.11	Quadro de distribuição de sobrepor, em resina termoplástica, para até 12 disjuntores, com barramento, padrão DIN, exclusivo disjuntores	un	2,00	353,76	707,52	-	2,00	707,52	100,00%	
10.12	Dispositivo de proteção contra surto de tensão DPS 40kA - 175v	un	1,00	69,58	69,58	-	1,00	69,58	100,00%	
10.13	HASTE DE ATERRAMENTO 5/8 PARA SPDA - FORNECIMENTO E INSTALAÇÃO. AF_12/2017	UN	2,00	104,07	208,14	-	2,00	208,14	100,00%	
10.14	Disjuntor termomagnético bipolar 80 A, padrão DIN (Europeu - linha branca), curva C, corrente 10KA	un	1,00	149,16	149,16	-	1,00	149,16	100,00%	
10.15	POSTE DE CONCRETO DUPLO T, RESISTÊNCIA NOMINAL 200KG, H= 8,00M, PESO APROXIMADO 400KG	UN	1,00	816,71	816,71	-	1,00	816,71	100,00%	
10.16	ENTRADA DE ENERGIA ELÉTRICA, AÉREA, BIFÁSICA, COM CAIXA DE SOBREPOR, CABO DE 10 MM² E DISJUNTOR DIN 50A (NÃO INCLUSO O POSTE DE CONCRETO). AF_07/2020_P	UN	1,00	1.812,18	1.812,18	-	1,00	1.812,18	100,00%	
10.17	FORNTE		0,00	-	-	-	0,00	-	#DIV/0!	
10.17.1	CABO DE COBRE FLEXÍVEL ISOLADO, 2,5 MM², ANTI-CHAMA 450/750 V, PARA CIRCUITOS TERMINAIS - FORNECIMENTO E INSTALAÇÃO. AF_12/2015	M	107,00	4,61	493,27	-	0,00	-	0,00%	
10.17.2	ELETRODUTO RÍGIDO ROSCÁVEL, PVC, DN 32 MM (1"), PARA CIRCUITOS TERMINAIS, INSTALADO EM FORRO - FORNECIMENTO E INSTALAÇÃO. AF_12/2015	M	53,50	15,62	835,67	63,60	835,67	53,50	835,67	100,00%
10.17.3	ILUMINAÇÃO REFLETOR LED PISCINA INOX RGB 18W - THOLZ	un	8,00	547,93	4.383,44	-	0,00	-	0,00%	
11	PLACA DE INAUGURAÇÃO		0,00	-	-	-	0,00	-	#DIV/0!	
11.1	Revestimento metálico em alumínio composto (Alucobond), e=0,3mm, pintura Kaynar 500 composta por seis camadas, inclusive estrutura metálica auxiliar em perfil de viga "U" de 2" - fornecimento e montagem	m²	15,00	548,59	8.228,85	-	0,00	-	0,00%	
11.2	Manguera 2F LED BR 13MM 127V G-Light ou similar	m	11,20	23,48	262,97	-	0,00	-	0,00%	
12	AMPLIAÇÃO DO CALÇADÃO		0,00	-	-	-	0,00	-	#DIV/0!	
12.1	SERVIÇOS PRELIMINARES		0,00	-	-	-	0,00	-	#DIV/0!	
12.1.1	Demolição do pavimentação em paralelepípedo sem reaproveitamento	m2	1813,08	11,39	20.650,98	-	1813,08	20.650,98	100,00%	
12.3	PAVIMENTAÇÃO E CANTEIRO		0,00	-	-	-	0,00	-	#DIV/0!	
12.3.1	EXECUÇÃO DE VIA EM PISO INTERTRAVADO, COM BLOCO RETANGULAR DE 20 X 10 CM, ESPESSURA 10 CM. AF_12/2015	m²	1813,08	85,90	155.743,57	916,00	78.598,50	915,00	78.598,50	50,47%
12.3.2	ASSENTAMENTO DE GUIA (MEIO-FIO) EM TRECHO CURVO, CONFECCIONADA EM CONCRETO PRÉ-FABRICADO, DIMENSÕES 100X15X13X30 CM (COMPRIMENTO X BASE INFERIOR X BASE SUPERIOR X ALTURA), PARA VIAS URBANAS (USO VIÁRIO). AF_06/2018	M	100,86	52,83	5.328,43	-	100,86	5.328,43	100,00%	
12.3.3	Grama esmeralda em placas, fornecimento e plantio	m²	15,40	21,81	335,87	-	0,00	-	0,00%	
12.3.4	PLANTIO DE PALMEIRA COM ALTURA DE MUDA MENOR OU IGUAL A 2,00 M. AF_05/2018	UN	9,00	369,90	3.329,10	-	0,00	-	0,00%	
12.3.5	Fornecimento e espalhamento de terra vegetal preparada	m3	4,78	91,28	437,23	-	0,00	-	0,00%	
12.9	SINALIZAÇÃO		0,00	-	-	-	0,00	-	#DIV/0!	
12.9.1	PLACA DE REGULAMENTAÇÃO/ADVERTÊNCIA REFLETIVA EM AÇO GALVANIZADO	m²	4,10	730,95	2.996,89	-	0,00	-	0,00%	
12.11	SERVIÇOS FINAIS		0,00	-	-	-	0,00	-	#DIV/0!	
12.11.1	Limpeza geral	m²	6381,02	2,34	12.591,58	-	0,00	-	0,00%	

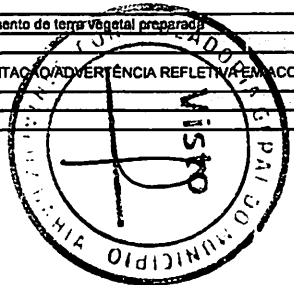

Júlia *[assinatura]*
Engenheira Civil
CREMA 30061/2017

[assinatura]

SERVIÇOS NOVOS								0,00					
13	SERVIÇOS PRELIMINARES								0,00				
13.1	TAPUME COM TELHA METÁLICA. AF_05/2018	m²	544,00	146,14	79.500,16	-	544,00	79.500,16	100,00%				
13.2	ATERRO MANUAL DE VALAS COM AREIA PARA ATERRO E COMPACTAÇÃO MECANIZADA. AF_05/2016	m³	711,86	102,89	73.243,27	-	711,86	73.243,27	100,00%				
14	PISO DO PASSEIO						0,00	-	#DIV/0!				
14.1	PISO EM CONCRETO 20 MPA PREPARO MECÂNICO, ESPESSURA 7CM. AF_09/2020	m²	381,45	75,36	28.746,07	-	381,45	28.746,07	100,00%				
14.2	Fornecimento e instalação de tela aço soldada nervurada CA-80, malha 15x15cm, ferro 4,2mm, painel 2x3m, (1,50kg/m²), Malha Pop Reforçada Gerdau ou similar	m²	381,45	33,86	12.915,89	-	381,45	12.915,89	100,00%				
14.3	APLICAÇÃO DE LONA PLÁSTICA PARA EXECUÇÃO DE PAVIMENTOS DE CONCRETO. AF_11/2017	m²	381,45	2,57	980,32	-	381,45	980,32	100,00%				
14.4	ACABAMENTO POLIDO PARA PISO DE CONCRETO ARMADO OU LAJE SOBRE SOLO DE ALTA RESISTÊNCIA. AF_08/2021	m²	381,45	37,66	14.365,40	-	381,45	14.365,40	100,00%				
15	PARQUE INFANTIL						0,00	-	#DIV/0!				
15.1	Fornecimento e instalação de grama sintética 42mm, alta durabilidade, cor verde, proteção raios UV e luz solar, incluso cola, type, areia tratada, borracha e mão de obra especializada	m²	93,01	67,20	6.250,27	-	0,00	-	0,00%				
15.2	PISO EM CONCRETO 20 MPA PREPARO MECÂNICO, ESPESSURA 7CM. AF_09/2020	m²	93,01	75,36	7.009,23	-	93,01	7.009,23	100,00%				
15.3	Fornecimento e instalação de tela aço soldada nervurada CA-80, malha 15x15cm, ferro 4,2mm, painel 2x3m, (1,50kg/m²), Malha Pop Reforçada Gerdau ou similar	m²	93,01	33,86	3.149,31	-	93,01	3.149,31	100,00%				
15.4	APLICAÇÃO DE LONA PLÁSTICA PARA EXECUÇÃO DE PAVIMENTOS DE CONCRETO. AF_04/2022	m²	93,01	2,57	239,03	-	93,01	239,03	100,00%				
15.5	GUJA (MEIO-FIO) CONCRETO, MOLDADA IN LOCO EM TRECHO RETO COM EXTRUSORA, 13 CM BASE X 22 CM ALTURA. AF_08/2018	M	40,40	33,62	1.358,24	-	40,40	1.358,24	100,00%				
15.6	Piso tátil direcional e de alerta, em concreto colorido, p/deficientes visuais, dimensões 30x30cm, aplicado com argamassa industrializada so-II, rejuntado, exclusive regularização de base	m²	80,01	101,13	8.091,41	-	80,01	8.091,41	100,00%				
15.7	FORNECIMENTO E MONTAGEM DE CERCA DE PROTEÇÃO EM EUCALIPTO CLÓEZIANA TRATADO A BASE DE CCA EM AUTOCLAVE, COM APLICAÇÃO DE STAIN NA COR NATURAL COM DUPLO FILTRO SOLAR, DIÂMETRO DO EUCALIPTO DE 6 A 8 CM, COM ANTI-RACHA NA EXTREMIDADE. FECHAMENTO COM TELA DE ALAMBRADO FIO Nº 12 REVESTIDO DE PVC, MALHA 2.1/2 X 2.1/2", FIXADO COM FIO Nº 14 REVESTIDO EM PVC, MÓDULO MEDINDO 1,60 X 1,00M, PARAFUSOS GALVANIZADOS COM TRAVAMENTO CLICKFIX, CONFORME PROJETO	M	40,40	385,13	14.751,25	-	30,00	10.953,80	74,26%				
16	QUIOSQUE						0,00	-	#DIV/0!				
15.8	Piso alta resistencia, cor cinza, e=10mm, aplicado com juntas, polido até o esmerli 400 e encerado, exclusive argamassa de regularização	m²	104,55	169,81	17.753,63	-	104,55	17.753,63	100,00%				
				VALOR TOTAL CONTRATO:	R\$	1.519.890,13	TOTAL MEDIÇÃO 05:	R\$	112.194,21	TOTAL ACUMULADO:	R\$	1.145.238,39	75,35%

VALOR TOTAL DA MEDIÇÃO 05: R\$ 112.194,21 (Cento e doze mil, cento e noventa e quatro reais e vinte e um centavos.)

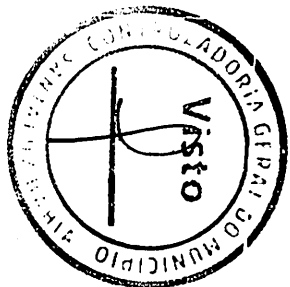

Júlia Brito
Engenheira Civil
CREA/BA 300041424

[Voltar](#)[Imprimir](#)

Certificado de Regularidade do FGTS - CRF

Inscrição: 24.597.344/0001-98
Razão Social: MP2 CONSTRUCOES LTDA
Endereço: AV TANCREDO NEVES 2539 SALA 913 S. SHOPPIN / CAMINHO DAS ARVORES / SALVADOR / BA / 41820-021

A Caixa Econômica Federal, no uso da atribuição que lhe confere o Art. 7, da Lei 8.036, de 11 de maio de 1990, certifica que, nesta data, a empresa acima identificada encontra-se em situação regular perante o Fundo de Garantia do Tempo de Serviço - FGTS.

O presente Certificado não servirá de prova contra cobrança de quaisquer débitos referentes a contribuições e/ou encargos devidos, decorrentes das obrigações com o FGTS.

Validade: 29/05/2023 a 27/06/2023

Certificação Número: 2023052901510580405635

Informação obtida em 01/06/2023 13:59:17

A utilização deste Certificado para os fins previstos em Lei esta condicionada a verificação de autenticidade no site da Caixa:
www.caixa.gov.br



[Voltar](#)[Imprimir](#)

Certificado de Regularidade do FGTS - CRF

Inscrição: 24.597.344/0001-98
Razão Social: MP2 CONSTRUCOES LTDA
Endereço: AV TANCREDO NEVES 2539 SALA 913 S. SHOPPIN / CAMINHO DAS
ARVORES / SALVADOR / BA / 41820-021

A Caixa Econômica Federal, no uso da atribuição que lhe confere o Art. 7, da Lei 8.036, de 11 de maio de 1990, certifica que, nesta data, a empresa acima identificada encontra-se em situação regular perante o Fundo de Garantia do Tempo de Serviço - FGTS.

O presente Certificado não servirá de prova contra cobrança de quaisquer débitos referentes a contribuições e/ou encargos devidos, decorrentes das obrigações com o FGTS.

Validade: 17/06/2023 a 16/07/2023

Certificação Número: 2023061701520050957109

Informação obtida em 28/06/2023 09:15:24

A utilização deste Certificado para os fins previstos em Lei esta condicionada a verificação de autenticidade no site da Caixa:
www.caixa.gov.br





PODER JUDICIÁRIO
JUSTIÇA DO TRABALHO

CERTIDÃO NEGATIVA DE DÉBITOS TRABALHISTAS

Nome: MP2 CONSTRUCOES LTDA (MATRIZ E FILIAIS)

CNPJ: 24.597.344/0001-98

Certidão n°: 13832444/2023

Expedição: 03/04/2023, às 08:49:04

Validade: 30/09/2023 - 180 (cento e oitenta) dias, contados da data de sua expedição.

Certifica-se que **MP2 CONSTRUCOES LTDA (MATRIZ E FILIAIS)**, inscrito(a) no CNPJ sob o n° **24.597.344/0001-98**, **NÃO CONSTA** como inadimplente no Banco Nacional de Devedores Trabalhistas.

Certidão emitida com base nos arts. 642-A e 883-A da Consolidação das Leis do Trabalho, acrescentados pelas Leis ns.º 12.440/2011 e 13.467/2017, e no Ato 01/2022 da CGJT, de 21 de janeiro de 2022. Os dados constantes desta Certidão são de responsabilidade dos Tribunais do Trabalho.

No caso de pessoa jurídica, a Certidão atesta a empresa em relação a todos os seus estabelecimentos, agências ou filiais.

A aceitação desta certidão condiciona-se à verificação de sua autenticidade no portal do Tribunal Superior do Trabalho na Internet (<http://www.tst.jus.br>).

Certidão emitida gratuitamente.

INFORMAÇÃO IMPORTANTE

Do Banco Nacional de Devedores Trabalhistas constam os dados necessários à identificação das pessoas naturais e jurídicas inadimplentes perante a Justiça do Trabalho quanto às obrigações estabelecidas em sentença condenatória transitada em julgado ou em acordos judiciais trabalhistas, inclusive no concernente aos recolhimentos previdenciários, a honorários, a custas, a emolumentos ou a recolhimentos determinados em lei; ou decorrentes de execução de acordos firmados perante o Ministério Público do Trabalho, Comissão de Conciliação Prévia ou demais títulos que, por disposição legal, contiver força executiva.





MINISTÉRIO DA FAZENDA
Secretaria da Receita Federal do Brasil
Procuradoria-Geral da Fazenda Nacional

**CERTIDÃO POSITIVA COM EFEITOS DE NEGATIVA DE DÉBITOS RELATIVOS AOS TRIBUTOS
FEDERAIS E À DÍVIDA ATIVA DA UNIÃO**

Nome: MP2 CONSTRUCOES LTDA
CNPJ: 24.597.344/0001-98

Ressalvado o direito de a Fazenda Nacional cobrar e inscrever quaisquer dívidas de responsabilidade do sujeito passivo acima identificado que vierem a ser apuradas, é certificado que:

1. constam débitos administrados pela Secretaria da Receita Federal do Brasil (RFB) com exigibilidade suspensa nos termos do art. 151 da Lei nº 5.172, de 25 de outubro de 1966 - Código Tributário Nacional (CTN), ou objeto de decisão judicial que determina sua desconsideração para fins de certificação da regularidade fiscal, ou ainda não vencidos; e
2. constam nos sistemas da Procuradoria-Geral da Fazenda Nacional (PGFN) débitos inscritos em Dívida Ativa da União (DAU) com exigibilidade suspensa nos termos do art. 151 do CTN, ou garantidos mediante bens ou direitos, ou com embargos da Fazenda Pública em processos de execução fiscal, ou objeto de decisão judicial que determina sua desconsideração para fins de certificação da regularidade fiscal.

Conforme disposto nos arts. 205 e 206 do CTN, este documento tem os mesmos efeitos da certidão negativa.

Esta certidão é válida para o estabelecimento matriz e suas filiais e, no caso de ente federativo, para todos os órgãos e fundos públicos da administração direta a ele vinculados. Refere-se à situação do sujeito passivo no âmbito da RFB e da PGFN e abrange inclusive as contribuições sociais previstas nas alíneas 'a' a 'd' do parágrafo único do art. 11 da Lei nº 8.212, de 24 de julho de 1991.

A aceitação desta certidão está condicionada à verificação de sua autenticidade na Internet, nos endereços <<http://rfb.gov.br>> ou <<http://www.pgfn.gov.br>>.

Certidão emitida gratuitamente com base na Portaria Conjunta RFB/PGFN nº 1.751, de 2/10/2014.
Emitida às 10:15:43 do dia 01/06/2023 <hora e data de Brasília>.

Válida até 28/11/2023.

Código de controle da certidão: **9BA6.59EA.5E4D.06E7**

Qualquer rasura ou emenda invalidará este documento.





Certidão Negativa de Débitos Tributários

(Emitida para os efeitos dos arts. 113 e 114 da Lei 3.956 de 11 de dezembro de 1981 - Código Tributário do Estado da Bahia)

Certidão Nº: 20232523631

RAZÃO SOCIAL	
MP2 CONSTRUCOES EIRELI	
INSCRIÇÃO ESTADUAL	CNPJ
	24.597.344/0001-98

Fica certificado que não constam, até a presente data, pendências de responsabilidade da pessoa física ou jurídica acima identificada, relativas aos tributos administrados por esta Secretaria.

Esta certidão engloba todos os seus estabelecimentos quanto à inexistência de débitos, inclusive os inscritos na Dívida Ativa, de competência da Procuradoria Geral do Estado, ressalvado o direito da Fazenda Pública do Estado da Bahia cobrar quaisquer débitos que vierem a ser apurados posteriormente.

Emitida em 02/05/2023, conforme Portaria nº 918/99, sendo válida por 60 dias, contados a partir da data de sua emissão.

**AUTENTICIDADE DESTE DOCUMENTO PODE SER COMPROVADA NAS INSPETORIAS FAZENDÁRIA
OU VIA INTERNET, NO ENDEREÇO <http://www.sefaz.ba.gov.br>**

Válida com a apresentação conjunta do cartão original de inscrição no CPF ou no CNPJ da
Secretaria da Receita Federal do Ministério da Fazenda.





PMS - Prefeitura Municipal do Salvador
Secretaria Municipal da Fazenda
Coordenadoria de Recuperação de Crédito - CRC
PGMS - Coordenadoria da Dívida Ativa
Certidão Negativa de Débitos Mobiliários

Inscrição Municipal: 561.323/001-97
CNPJ: 24.597.344/0001-98

Contribuinte: MP2 CONSTRUCOES LTDA
Endereço: Avenida Tancredo Neves, Nº 2539
EDIF COND.CEO SALVADOR SHOPPING TORRE LONDRES SALA 913
CAMINHO DAS ÁRVORES
41.820-021

Certifico que a inscrição acima está em situação regular, até a presente data, ressaltando o direito da Fazenda Municipal cobrar quaisquer dívidas que vierem a ser apuradas, conforme artigo 277, § 3º, da Lei 7.186/2006.

Emissão autorizada as 08:37:49 horas do dia 03/04/2023.
Válida até dia 02/07/2023.

Código de controle da certidão: **8C41.6DA6.EDEA.9D3B.27F7.4A3B.0917.1A84**

Esta certidão foi emitida pela página da Secretaria Municipal da Fazenda, no endereço <http://www.sefaz.salvador.ba.gov.br>, e sua autenticidade pode ser confirmada utilizando o código de controle acima.

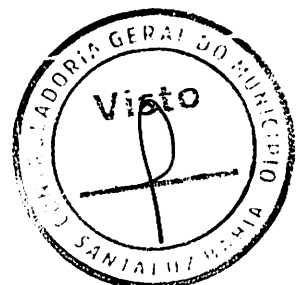



Protocolo de Envio de Arquivos

Prezado cliente,

Seus arquivos foram armazenados na Caixa Econômica Federal em 26/05/2023 15:13:52.

Este protocolo é sua garantia de que o arquivo foi devidamente recebido e armazenado para processamento pela Caixa Econômica Federal. Havendo ocorrências impeditivas no processamento do arquivo será enviada uma nota explicativa para a sua caixa postal no Conectividade Social contendo a(s) ocorrência(s) encontrada(s) e as ações necessárias para a solução.

Informações Complementares:

O número de protocolo do arquivo FqmaUv50BVA00009.SFP é:

74fcdffc-4453-42f6-91b0-75fa962023b8

Transmissor: VISUAL ASSESSORIA CONTABIL E EMPRESARIAL EIRELI:07919197000106

Inscrição do Transmissor: 07919197000106

Responsável: VISUAL ASSESSORIA CONTABIL E E

Inscrição do Responsável: 26925381883

Competência: 05/2023

NRA: FqmaUv50BVA00009

Base de Processamento: Salvador / BA

Código de Recolhimento: 150

Contato: GUSTAVO BORTOLETTO

Telefone: 001934710670



RELATÓRIO FOTOGRÁFICO 5ª MEDIÇÃO – REFORMA DA PRAÇA MAJOR BENICIO VIANA, no Município de SantaLuz - BA.

DATA	MUNICÍPIO	EMPREENDIMENTO
13/06/2023	Santaluz	Reforma Da Praça Major Benicio Viana

FOTO 01 - SOLEIRA EM GRANITO VERDE UBATUBA, L = 22 CM, E = 2 CM



FOTO 02 - SOLEIRA EM GRANITO VERDE UBATUBA, L = 22 CM, E = 2 CM





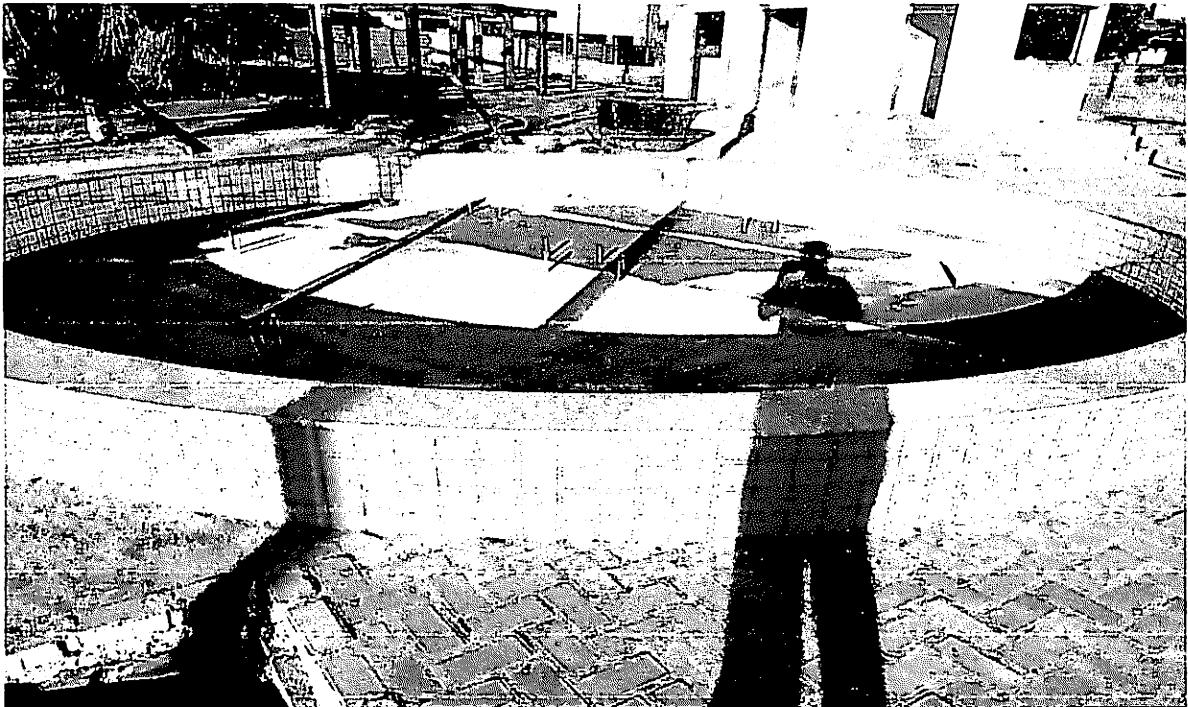
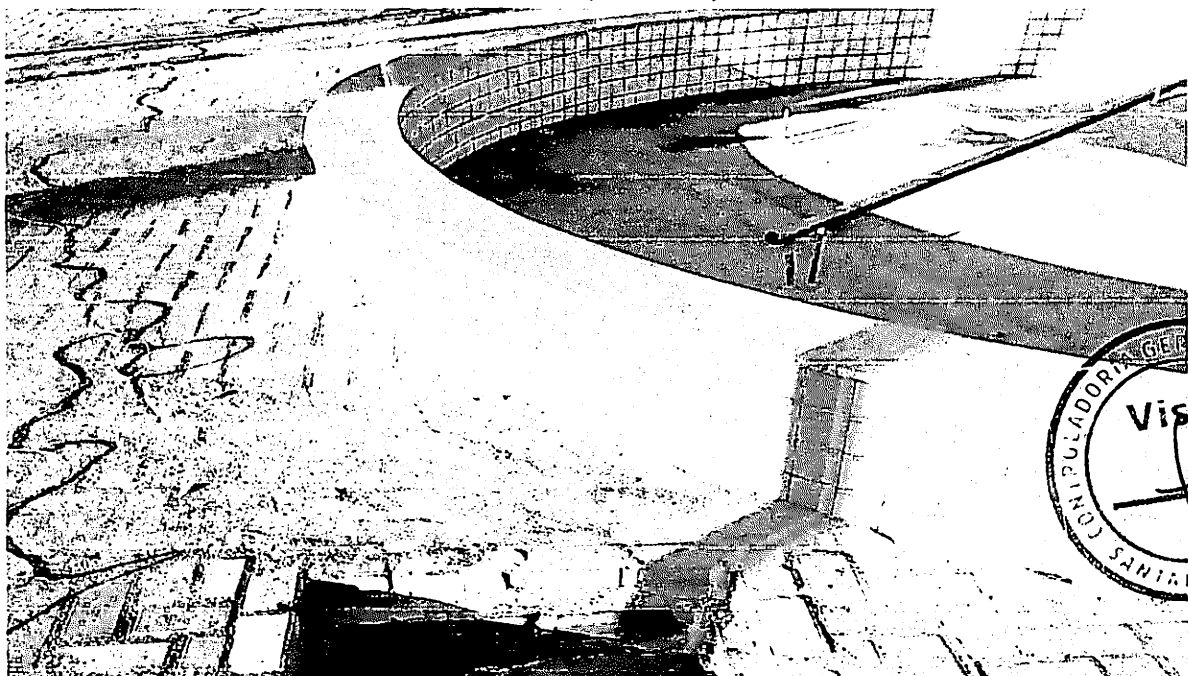
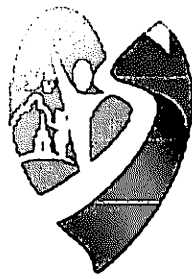

PREFEITURA DE
Santaluz
Município do Piauí

DATA	MUNICIPIO	EMPREENHIMENTO
13/06/2023	Santaluz	Reforma Da Praça Major Benicio Viana

FOTO 03 - SOLEIRA EM GRANITO VERDE UBATUBA, L = 22 CM, E = 2 CM



FOTO 04 - SOLEIRA EM GRANITO VERDE UBATUBA, L = 22 CM, E = 2 CM



DATA	MUNICÍPIO	EMPREENHIMENTO
13/06/2023	Santaluz	Reforma Da Praça Major Benicio Viana

FOTO 05 - (COMPOSIÇÃO REPRESENTATIVA) EXECUÇÃO DE ESTRUTURAS DE CONCRETO ARMADO, PARA EDIFICAÇÃO HABITACIONAL UNIFAMILIAR TÉRREA (CASA EM EMPREENHIMENTOS), FCK = 25 MPA. AF_01/2017

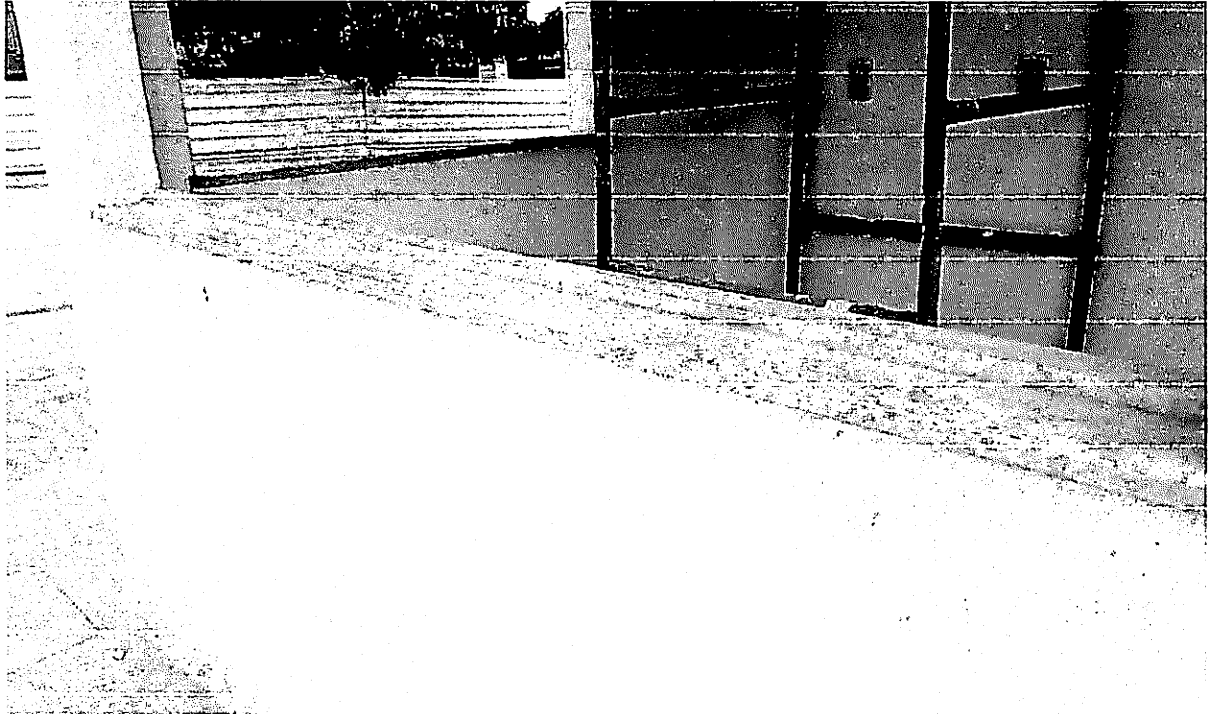

FOTO 06 - (COMPOSIÇÃO REPRESENTATIVA) EXECUÇÃO DE ESTRUTURAS DE CONCRETO ARMADO, PARA EDIFICAÇÃO HABITACIONAL UNIFAMILIAR TÉRREA (CASA EM EMPREENHIMENTOS), FCK = 25 MPA. AF_01/2017

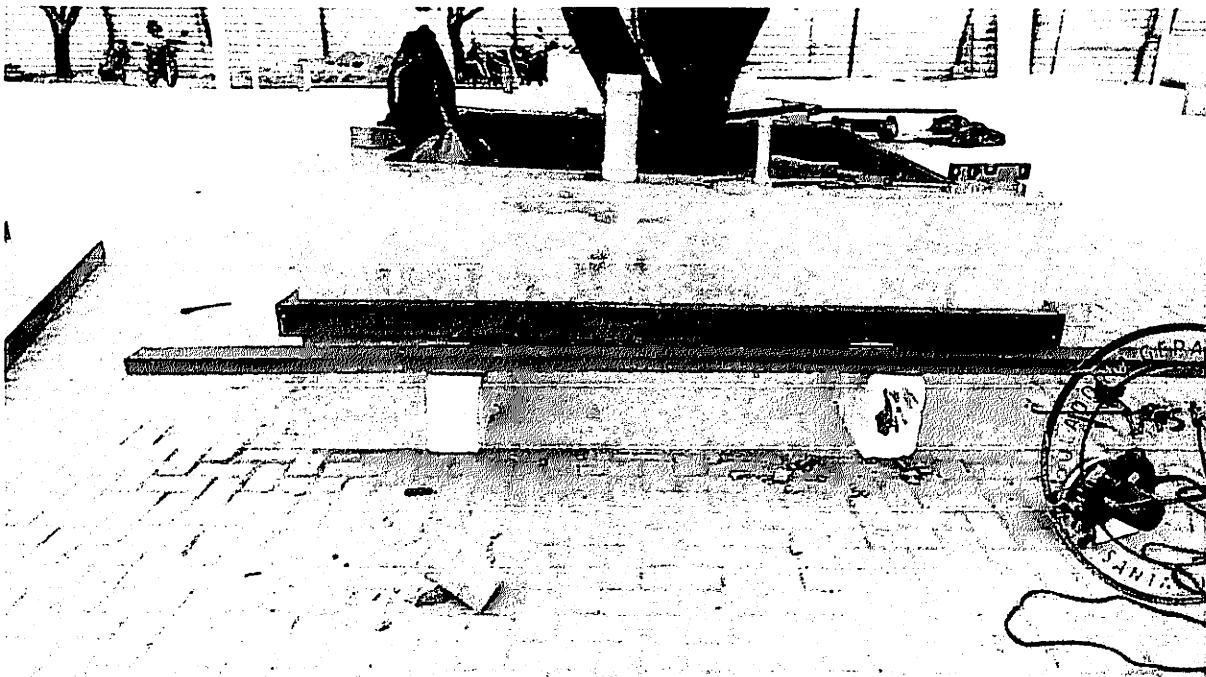
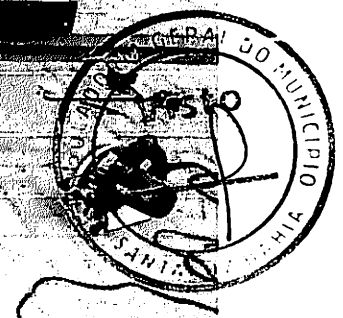
DATA	MUNICÍPIO	EMPREENHIMENTO
13/06/2023	Santaluz	Reforma Da Praça Major Benicio Viana

FOTO 07 - EXECUÇÃO DE PÁTIO/ESTACIONAMENTO EM PISO INTERTRAVADO, COM BLOCO RETANGULAR COR NATURAL DE 20 X 10 CM, ESPESSURA 8 CM. AF_12/2015



FOTO 08 - EXECUÇÃO DE PÁTIO/ESTACIONAMENTO EM PISO INTERTRAVADO, COM BLOCO RETANGULAR COR NATURAL DE 20 X 10 CM, ESPESSURA 8 CM. AF_12/2015



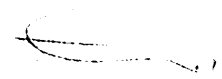

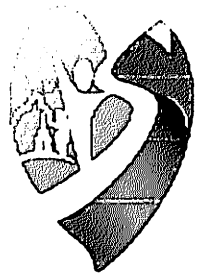

PRESIDÊNCIA
Santaluz
"MUNICÍPIO DE SANTALUZ"

13/06/2023

Santaluz

Reforma Da Praça Major
Benício Viana

FOTO 09 PISO PODOTÁTIL, DIRECIONAL OU ALERTA, ASSENTADO SOBRE ARGAMASSA. AF_05/2020



FOTO 10 - PISO PODOTÁTIL, DIRECIONAL OU ALERTA, ASSENTADO SOBRE ARGAMASSA. AF_05/2020



DATA	MUNICÍPIO	EMPREENDIMENTO
13/06/2023	Santaluz	Reforma Da Praça Major Benício Viana

FOTO 11 - FORNECIMENTO E ESPALHAMENTO DE TERRA VEGETAL PREPARADA

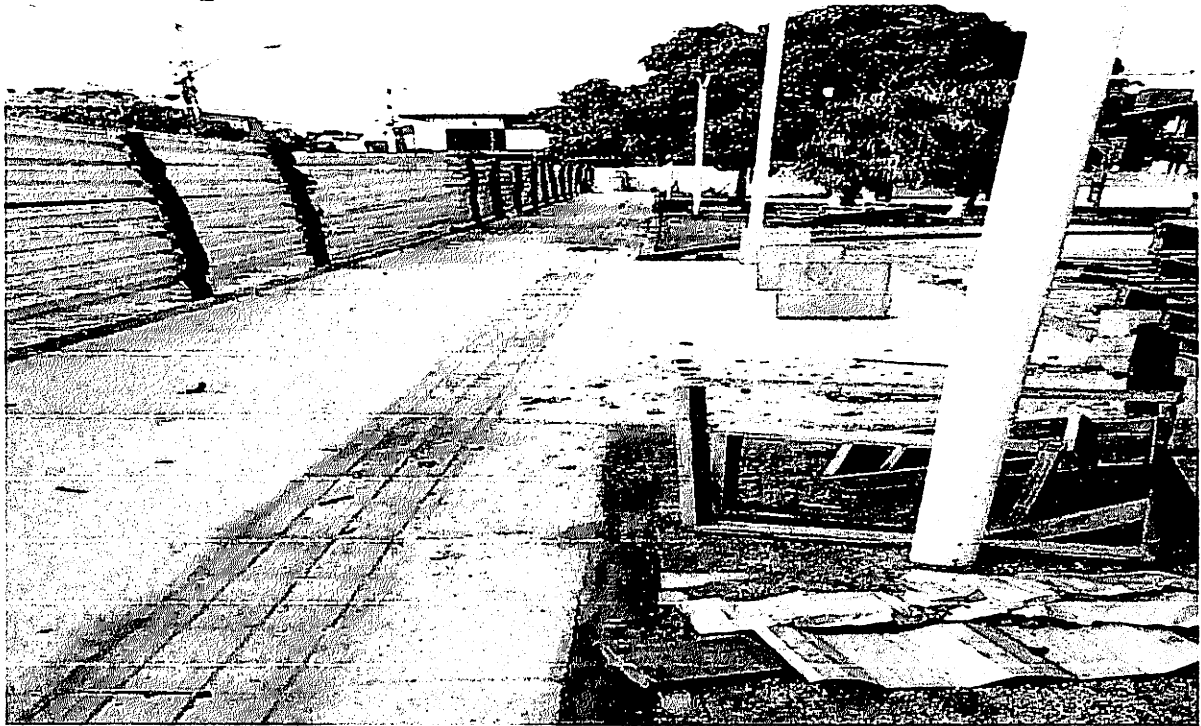
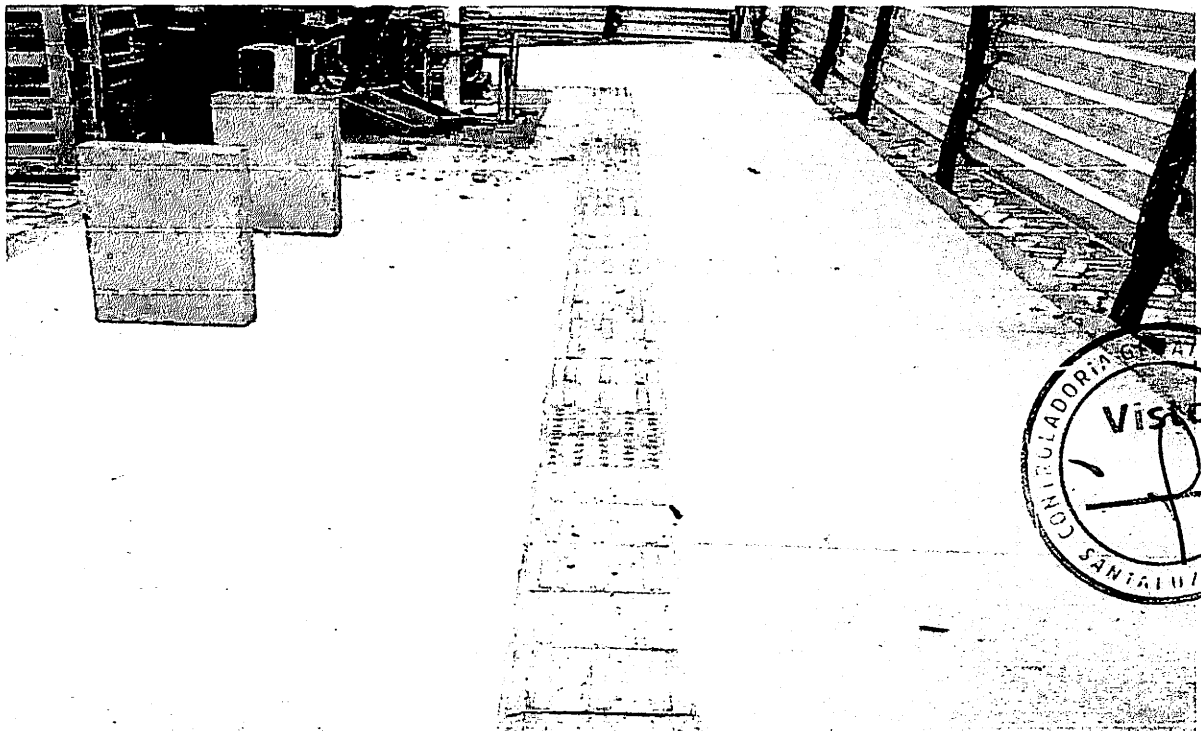

FOTO 12 - FORNECIMENTO E ESPALHAMENTO DE TERRA VEGETAL PREPARADA

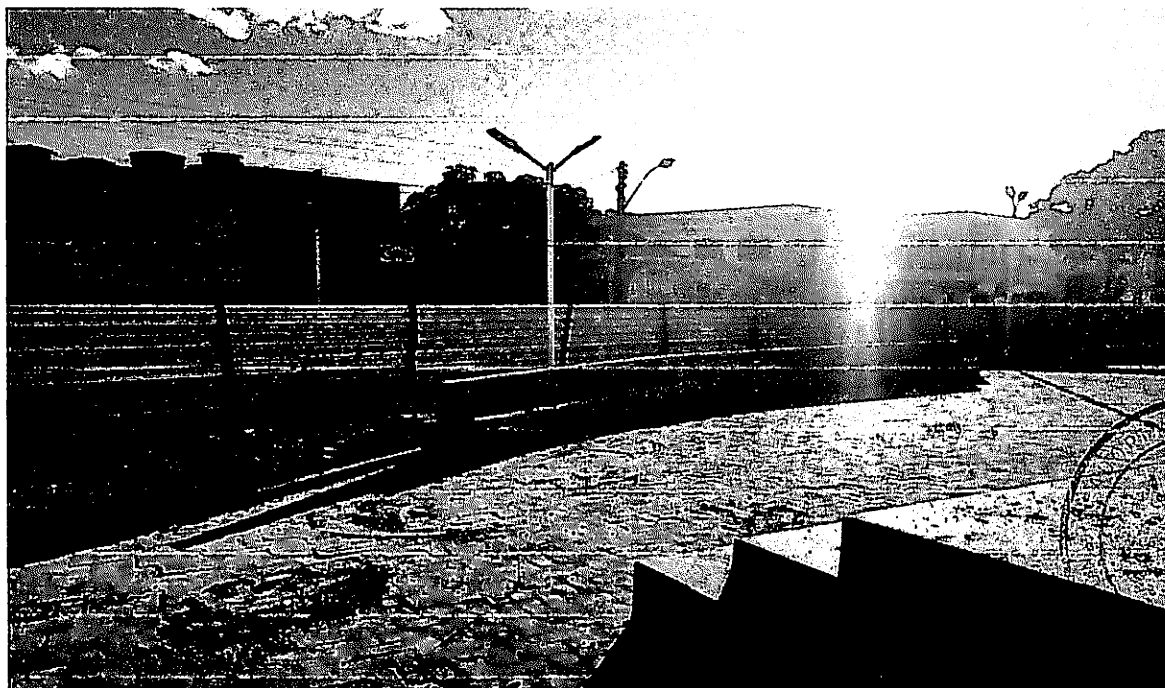

GERAL DO MUNICÍPIO
SANTALUZ
PIAUI

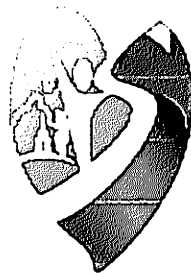

PRES. MUN. DE
Santaluz
PÁRAÍBA - PB

DATA	MUNICÍPIO	EMPREENHIMENTO
13/06/2023	Santaluz	Reforma Da Praça Major Benicio Viana

FOTO 13 - ELETRODUTO RÍGIDO ROSCÁVEL, PVC, DN 32 MM (1"), PARA CIRCUITOS TERMINAIS, INSTALADO EM FORRO - FORNECIMENTO E INSTALAÇÃO. AF_12/2015



FOTO 14 - ELETRODUTO RÍGIDO ROSCÁVEL, PVC, DN 32 MM (1"), PARA CIRCUITOS TERMINAIS, INSTALADO EM FORRO - FORNECIMENTO E INSTALAÇÃO. AF_12/2015

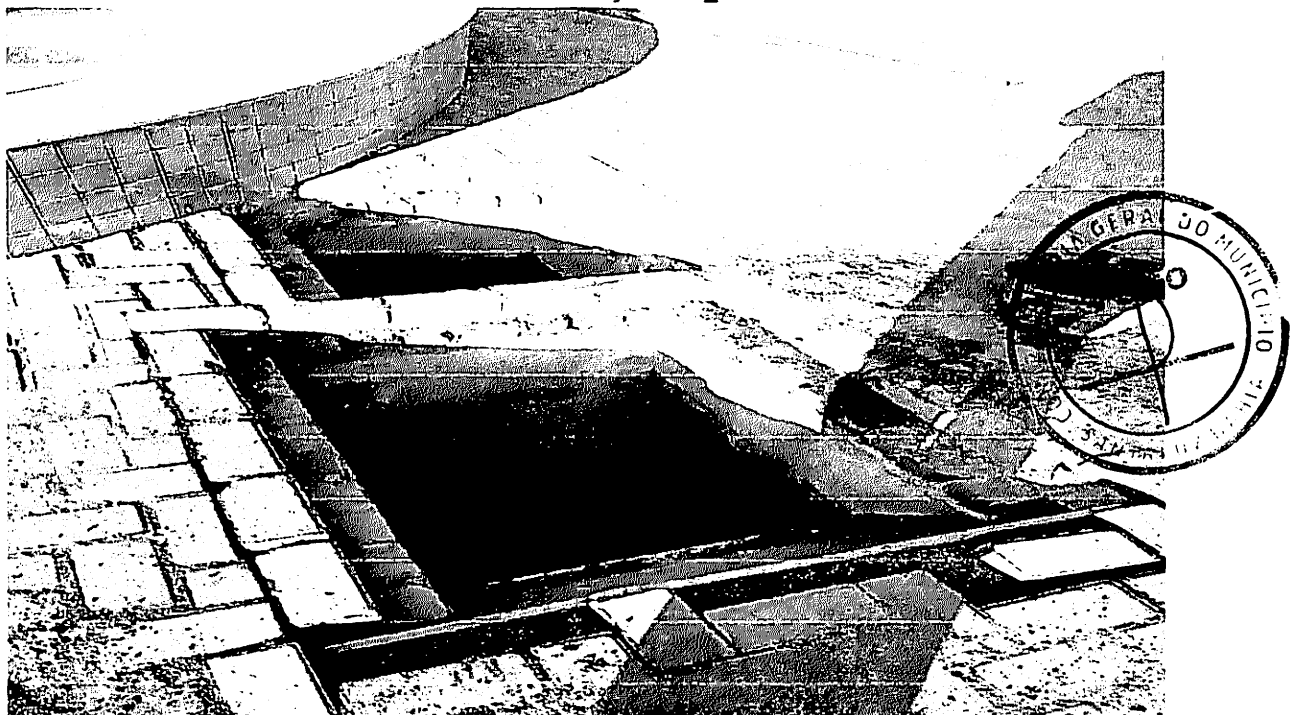

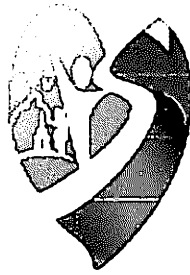

PREFEITURA DE
SantaLuz
"Luz e Fé"

13/06/2023

Santaluz

Reforma Da Praça Major
Benício Viana

FOTO 15 - EXECUÇÃO DE VIA EM PISO INTERTRAVADO, COM BLOCO RETANGULAR DE 20 X 10 CM, ESPESSURA 10 CM. AF_12/2015



FOTO 16 - EXECUÇÃO DE VIA EM PISO INTERTRAVADO, COM BLOCO RETANGULAR DE 20 X 10 CM, ESPESSURA 10 CM. AF_12/2015



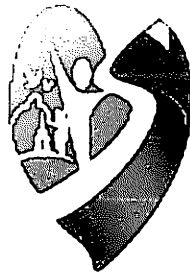

PREFEITURA DE
SantaLuz
Município do Piauí

DATA	MUNICÍPIO	EMPREENHIMENTO
13/06/2023	Santaluz	Reforma Da Praça Major Benicio Viana

FOTO 17 - EXECUÇÃO DE VIA EM PISO INTERTRAVADO, COM BLOCO RETANGULAR DE 20 X 10 CM, ESPESSURA 10 CM. AF_12/2015







FOTO 18 - EXECUÇÃO DE VIA EM PISO INTERTRAVADO, COM BLOCO RETANGULAR DE 20 X 10 CM, ESPESSURA 10 CM. AF_12/2015

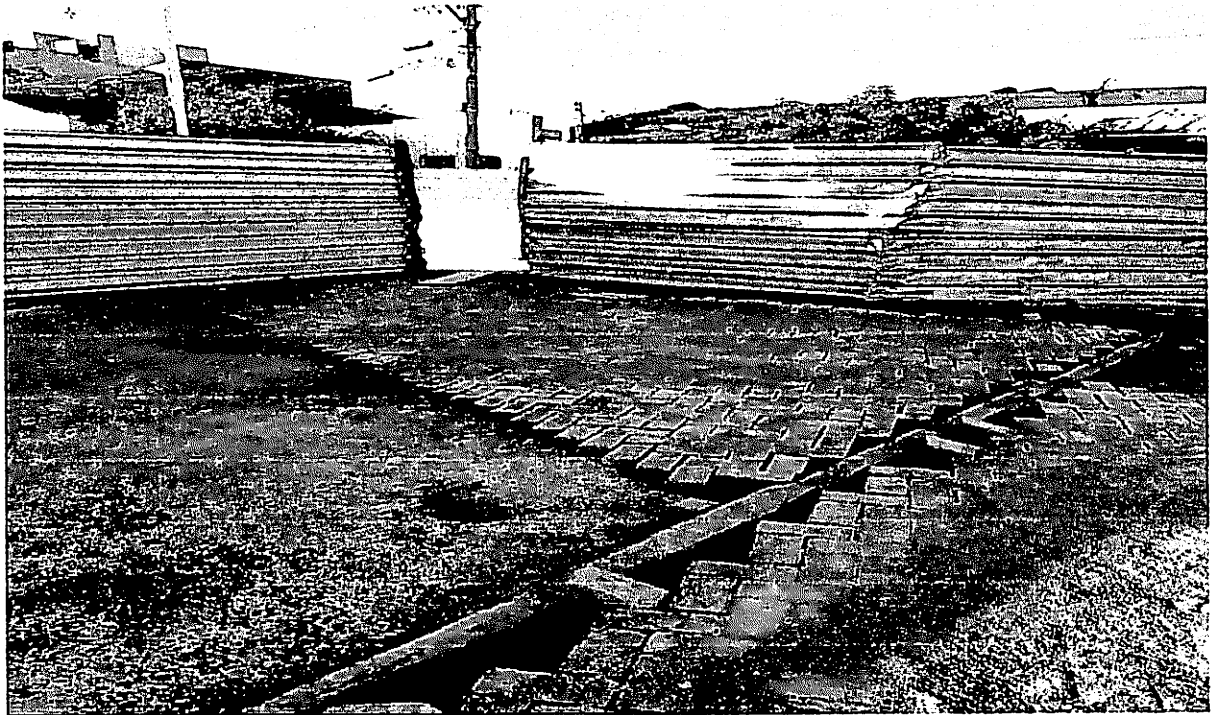

Julio Viana
Eng. Civil
CREA 154.300/CA-1/22

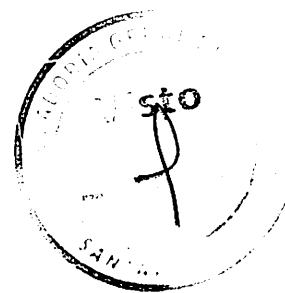
RELATÓRIO DIÁRIO DE OBRA				Data								
				10/05/2023	S	T	x	Q	Q	S	S	D
				CLIENTE: PREFEITURA MUNICIPAL DE SANTALUZ OBJETO: REFORMA DA PRAÇA MAJOR BÊNICO								
CONTRATO Nº 260-2022 LICITAÇÃO Nº 004-2022 RDO: 1				EFETIVO PESSOAL								
Condições Climáticas: Manhã: (1) Tarde: (1) Noite: ()				CATEGORIA QTDE								
SIMBOLOGIA 1- Tempo Bom 2- Chuva c/ cond. Trab. 3- Chuva s/ cond. Trab.				MAO DE OBRA INDIRETA								
SERVIÇOS EXECUTADOS / OCORRENCIAS INSTALAÇÃO DE SOLEIRA EM GRANITO EXECUÇÃO DE ESTRUTURAS DE CONCRETO ARMADO INSTALAÇÃO DE PISO PODOTÁTIL FORNECIMENTO E ESPALHAMENTO DE TERRA VEGETAL INSTALAÇÃO DE ELETRODUTO				Gerente de Obra Engenheiro 1 Tec. de Segurança Aux Adm Mestre de obra 1 Encarregado geral								
				Hh DO DIA								
				MAO DE OBRA DIRETA								
				Topografo								
				Auxiliar de topografia								
				Pedreiro 2								
				Ajudante Geral 10								
				Calceiteiro 5								
				Carpinteiro								
				Operador de Motosserra								
Motorista												
Montador												
Montador/Eletricista 1												
Eletricista 1												
Operador de Patrol												
Operador de Escavadeira												
Operador de Pá carregadeira												
Motorista de caçamba												
Pintor												
Serralheiro												
Hh DO DIA												
CONSIDERAÇÕES				RESUMO DO EFETIVO								
				EFETIVO DO DIA								
				JORNADA DE TRABALHO								
				Hh DO DIA								
				Hh ACUMULADO								
OBSERVAÇÕES				EFETIVO EQUIPAMENTOS								
				TIPO QTDE.								
				Veículo Leve								
				Caminhão Munck								
				Caminhão Toco								
				Escavadeira 1								
				Pá carregadeira								
				Caçamba 1								
				Patrol								
PC 200												
Placa Vibratória												
GERENTE DE OBRA:				FISCALIZAÇÃO:								
Data: 10/05/2023				Data: 10/05/2023								

	RELATÓRIO DIÁRIO DE OBRA			Data								
	CLIENTE: PREFEITURA MUNICIPAL DE SANTALUZ OBJETO: REFORMA DA PRAÇA MAJOR BÊNICIO CONTRATO Nº 280-2022 LICITAÇÃO Nº 004-2022 RDO: 2			11/05/2023	S	T	Q	Q	X	S	S	D
Condições Climáticas: Manhã: (1) Tarde: (1) Noite: () SIMBOLOGIA 1- Tempo Bom 2- Chuva c/ cond. Trab. 3- Chuva s/ cond. Trab.				EFETIVO PESSOAL								
				CATEGORIA				QTDE				
				MAO DE OBRA INDIRETA								
				Gerente de Obra								
				Engenheiro 1								
				Tec. de Segurança								
				Aux Adm								
				Mestre de obra 1								
				Encarregado geral								
				Hh DO DIA								
				MAO DE OBRA DIRETA								
				Topografo								
				Auxiliar de topografia								
				Pedreiro 2								
				Ajudante Geral 10								
				Calçoteiro 5								
				Carpinteiro								
				Operador de Motosserra								
				Motorista								
				Montador								
				Montador/Eletricista 1								
				Eletricista 1								
				Operador de Patrol								
				Operador de Escavadeira								
				Operador de Pá carregadeira								
				Motorista de caçamba								
				Pintor								
				Serralheiro								
				Hh DO DIA								
CONSIDERAÇÕES				RESUMO DO EFETIVO								
				EFETIVO DO DIA								
				JORNADA DE TRABALH								
				Hh DO DIA								
				Hh ACUMULADO								
OBSERVAÇÕES				EFETIVO EQUIPAMENTOS								
				TIPO				QTDE.				
				Veículo Leve								
				Caminhão Munck								
				Caminhão Toco								
				Escavadeira 1								
				Pá carregadeira								
				Caçamba 1								
				Patrol								
				PC 200								
				Placa Vibratória								
GERENTE DE OBRA:				FISCALIZAÇÃO:								
Data: 11/05/2023				Data: 11/05/2023								



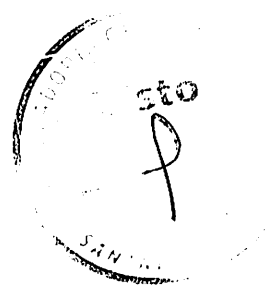

	RELATÓRIO DIÁRIO DE OBRA			Data						
				12/05/2023	S	T	Q	Q	x	S
	CLIENTE: PREFEITURA MUNICIPAL DE SANTALUZ			EFETIVO PESSOAL						
	OBJETO: REFORMA DA PRAÇA MAJOR BÉNICIO			CATEGORIA						
	CONTRATO Nº 280-2022	LICITAÇÃO Nº 004-2022	RDO: 3	QTDE						
Condições Climáticas:	Manhã: (1) Tarde: (1) Noite: ()			MAO DE OBRA INDIRETA						
SIMBOLOGIA	1- Tempo Bom 2 - Chuva c/ cond. Trab. 3- Chuva s/ cond. Trab.			Gerente de Obra						
INSTALAÇÃO DE SOLEIRA EM GRANITO EXECUÇÃO DE ESTRUTURAS DE CONCRETO ARMADO INSTALAÇÃO DE PISO PODOTÁTIL FORNECIMENTO E ESPALHAMENTO DE TERRA VEGETAL INSTALAÇÃO DE ELETRODUTO	SERVIÇOS EXECUTADOS / OCORRENCIAS			Engenheiro 1						
				Tec. de Segurança						
				Aux Adm						
				Mestre de obra 1						
				Encarregado geral						
				Hh DO DIA						
				MAO DE OBRA DIRETA						
				Topografo						
				Auxiliar de topografia						
			Pedreiro 2							
			Ajudante Geral 10							
			Caçeteiro 5							
			Carpinteiro							
			Operador de Motosserra							
			Motorista							
			Montador							
			Montador/Eletricista 1							
			Eletricista 1							
			Operador de Patrol							
			Operador de Escavadeira							
			Operador de Pá carregadeira							
			Motorista de caçamba							
			Pintor							
			Serralheiro							
			Hh DO DIA							
CONSIDERAÇÕES			RESUMO DO EFETIVO							
			EFETIVO DO DIA							
			JORNADA DE TRABALHO							
			Hh DO DIA							
			Hh ACUMULADO							
OBSERVAÇÕES			EFETIVO EQUIPAMENTOS							
			TIPO							
			QTDE.							
			Veículo Leve							
			Caminhão Munck							
			Caminhão Toco							
			Escavadeira 1							
			Pá carregadeira							
			Caçamba 1							
			Patrol							
			PC 200							
			Placa Vibratória							
GERENTE DE OBRA:			FISCALIZAÇÃO:							
Data: 12/05/2023			Data: 12/05/2023							

RELATÓRIO DIÁRIO DE OBRA				Data								
				13/05/2023	S	T	Q	Q	S	S	x	D
CLIENTE: PREFEITURA MUNICIPAL DE SANTALUZ				EFETIVO PESSOAL								
OBJETO: REFORMA DA PRAÇA MAJOR BÊNICO				CATEGORIA								
CONTRATO Nº 260-2022 LICITAÇÃO Nº 004-2022 RDO: 4				MAO DE OBRA INDIRETA								
Condições Climáticas: Manhã: (1) Tarde: (1) Noite: ()				Gerente de Obra								
SIMBOLOGIA				Engenheiro								
1- Tempo Bom 2- Chuva c/ cond. Trab. 3- Chuva s/ cond. Trab.				Tec. de Segurança								
SERVIÇOS EXECUTADOS / OCORRENCIAS				Aux Adm								
FINAL DE SEMANA SEM SERVIÇOS				Mestre de obra								
				Encarregado geral								
				Hh DO DIA								
				MAO DE OBRA DIRETA								
				Topografo								
				Auxiliar de topografia								
				Podreiro 2								
				Ajudante Geral 10								
				Caçateiro 5								
				Carpinteiro								
				Operador de Motosserra								
				Motorista								
				Montador								
				Montador/Eletricista 1								
				Eletricista 1								
				Operador de Patrol								
				Operador de Escavadeira								
				Operador de Pá carregadeira								
				Motorista de caçamba								
				Pintor								
				Serralheiro								
				Hh DO DIA								
CONSIDERAÇÕES				RESUMO DO EFETIVO								
				EFETIVO DO DIA								
				JORNADA DE TRABALHO								
				Hh DO DIA								
				Hh ACUMULADO								
OBSERVAÇÕES				EFETIVO EQUIPAMENTOS								
				TIPO								
				QTDE.								
				Veículo Leve								
				Caminhão Munck								
				Caminhão Toco								
				Escavadeira								
				Pá carregadeira								
				Caçamba								
				Patrol								
				PC 200								
				Placa Vibratória								
GERENTE DE OBRA:				FISCALIZAÇÃO:								
Data: 13/05/2023				Data: 13/05/2023								

[Handwritten signature]

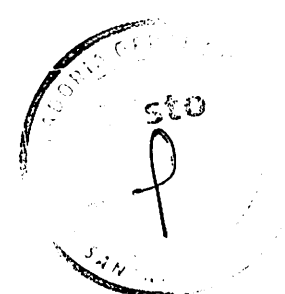

RELATÓRIO DIÁRIO DE OBRA				Data								
				14/05/2023	S	T	Q	Q	S	S	D	X
CLIENTE: PREFEITURA MUNICIPAL DE SANTALUZ				EFETIVO PESSOAL								
OBJETO: REFORMA DA PRAÇA MAJOR BÉNICIO				CATEGORIA				QTDE				
CONTRATO Nº 260-2022 LICITAÇÃO Nº 004-2022 RDO: 5				MAO DE OBRA INDIRETA								
Condições Climáticas: Manhã: (1) Tarde: (1) Noite: ()				Gerente de Obra								
SIMBOLOGIA 1- Tempo Bom 2- Chuva c/ cond. Trab. 3- Chuva s/ cond. Trab.				Engenheiro								
SERVIÇOS EXECUTADOS / OCORRENCIAS				Tec. de Segurança								
FINAL DE SEMANA SEM SERVIÇOS				Aux Adm								
				Mestre de obra								
				Encarregado geral								
				Hh DO DIA								
				MAO DE OBRA DIRETA								
				Topografo								
				Auxiliar de topografia								
				Pedreiro 2								
				Ajudante Geral 10								
				Calceteiro 5								
				Carpinteiro								
				Operador de Motosserra								
				Motorista								
				Montador								
				Montador/Eletricista 1								
				Eletricista 1								
				Operador de Patrol								
				Operador de Escavadeira								
				Operador de Pá carregadeira								
				Motorista de caçamba								
				Pintor								
				Serralheiro								
				Hh DO DIA								
CONSIDERAÇÕES				RESUMO DO EFETIVO								
				EFETIVO DO DIA								
				JORNADA DE TRABALHO								
				Hh DO DIA								
				Hh ACUMULADO								
OBSERVAÇÕES				EFETIVO EQUIPAMENTOS								
				TIPO				QTDE.				
				Veículo Leve								
				Caminhão Munck								
				Caminhão Toco								
				Escavadeira								
				Pá carregadeira								
				Caçamba								
				Patrol								
				PC 200								
				Placa Vibratória								
GERENTE DE OBRA:				FISCALIZAÇÃO:								
Data: 14/05/2023				Data: 14/05/2023								

[Handwritten signature]

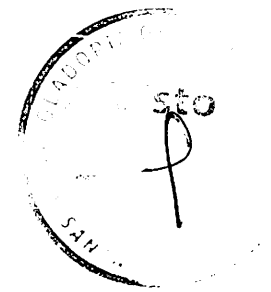

RELATÓRIO DIÁRIO DE OBRA				Data						
				16/05/2023						
				S	T	Q	Q	S	S	D
CLIENTE: PREFEITURA MUNICIPAL DE SANTALUZ				EFETIVO PESSOAL						
OBJETO: REFORMA DA PRAÇA MAJOR BÊNICIO				CATEGORIA						
CONTRATO Nº 260-2022 LICITAÇÃO Nº 004-2022 RDO: 7				QTDE						
Condições Climáticas: Manhã: (1) Tarde: (1) Noite: ()				MAO DE OBRA INDIRETA						
SIMBOLOGIA 1- Tempo Bom 2- Chuva c/ cond. Trab. 3- Chuva s/ cond. Trab.				Gerente de Obra						
SERVIÇOS EXECUTADOS / OCORRENCIAS INSTALAÇÃO DE SOLEIRA EM GRANITO EXECUÇÃO DE ESTRUTURAS DE CONCRETO ARMADO EXECUÇÃO DE PÁTIO/ESTACIONAMENTO EM PISO INTERTRAVADO INSTALAÇÃO DE PISO PODOTÁTIL FORNECIMENTO E ESPALHAMENTO DE TERRA VEGETAL INSTALAÇÃO DE ELETRODUTO EXECUÇÃO DE VIA EM PISO INTERTRAVADO				Engenheiro 1						
				Tec. de Segurança						
				Aux Adm						
				Mestre de obra 1						
				Encarregado geral						
				Hh DO DIA						
CONSIDERAÇÕES OBSERVAÇÕES				MAO DE OBRA DIRETA						
				Topografo						
				Auxiliar de topografia						
				Pedreiro 2						
				Ajudante Geral 10						
				Calçateiro 5						
				Carpinteiro						
				Operador de Motosserra						
				Motorista						
				Montador						
				Montador/Eletricista 1						
				Eletricista 1						
				Operador de Patrol						
				Operador de Escavadeira						
				Operador de Pá carregadeira						
Motorista de caçamba										
Pintor										
Serralheiro										
Hh DO DIA										
GERENTE DE OBRA: Data: 16/05/2023				RESUMO DO EFETIVO						
				EFETIVO DO DIA						
				JORNADA DE TRABALHO						
				Hh DO DIA						
FISCALIZAÇÃO: Data: 16/05/2023				Hh ACUMULADO						
				EFETIVO EQUIPAMENTOS						
				TIPO						
				QTDE.						
				Veículo Leve						
				Caminhão Munch						
				Caminhão Toco						
				Escavadeira						
				Pá carregadeira						
				Caçamba						
Patrol										
PC 260										
Placa Vibratória										

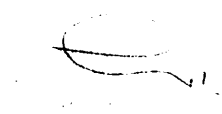
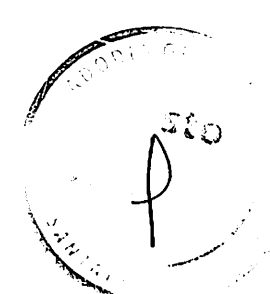
RELATÓRIO DIÁRIO DE OBRA				Data							
				17/05/2023	S	T	Q	Q	S	S	D
CLIENTE: PREFEITURA MUNICIPAL DE SANTALUZ OBJETO: REFORMA DA PRAÇA MAJOR BÉNICIO CONTRATO N° 260-2022 LICITAÇÃO N° 004-2022 RDO: 8				EFETIVO PESSOAL							
Condições Climáticas: Manhã: (1) Tarde: (1) Noite: () SIMBOLOGIA 1- Tempo Bom 2 - Chuva c/ cond. Trab. 3- Chuva s/ cond. Trab. SERVIÇOS EXECUTADOS / OCORRENCIAS				CATEGORIA				QTDE			
EXECUÇÃO DE ESTRUTURAS DE CONCRETO ARMADO EXECUÇÃO DE PÁTIO/ESTACIONAMENTO EM PISO INTERTRAVADO FORNECIMENTO E ESPALHAMENTO DE TERRA VEGETAL INSTALAÇÃO DE ELETRODUTO EXECUÇÃO DE VIA EM PISO INTERTRAVADO				MAO DE OBRA INDIRETA							
				Gerente de Obra				1			
				Engenheiro							
				Tec. de Segurança							
				Aux Adm							
				Mestre de obra				1			
				Encarregado geral							
				Hh DO DIA							
				MAO DE OBRA DIRETA							
				Topografo							
Auxiliar de topografia											
Pedreiro				2							
Ajudante Geral				10							
Calçeteiro				5							
Carpinteiro											
Operador de Motosserra											
Motorista											
Montador											
Montador/Eletricista				1							
Eletricista				1							
Operador de Patrol											
Operador de Escavadeira											
Operador de Pá carregadeira											
Motorista de caçamba											
Pintor											
Serralheiro											
Hh DO DIA											
CONSIDERAÇÕES				RESUMO DO EFETIVO							
				EFETIVO DO DIA							
				JORNADA DE TRABALHO							
				Hh DO DIA							
				Hh ACUMULADO							
OBSERVAÇÕES				EFETIVO EQUIPAMENTOS							
				TIPO				QTDE.			
				Veículo Leve							
				Caminhão Munck							
				Caminhão Toco							
				Escavadeira							
				Pá carregadeira							
				Caçamba							
				Patrol							
PC 200											
Placa Vibratória											
GERENTE DE OBRA:				FISCALIZAÇÃO:							
Data: 17/05/2023				Data: 17/05/2023							

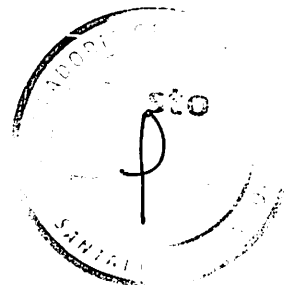

RELATÓRIO DIÁRIO DE OBRA				Data						
				18/05/2023						
				S	T	Q	Q	S	S	D
CLIENTE: PREFEITURA MUNICIPAL DE SANTALUZ OBJETO: REFORMA DA PRAÇA MAJOR BÉNICIO				EFETIVO PESSOAL						
CONTRATO N° 260-2022 LICITAÇÃO N° 004-2022 RDO: 9				CATEGORIA			QTDE			
Condições Climáticas: Manhã: (1) Tarde: 1 3 Noite: () SIMBOLOGIA 1- Tempo Bom 2 - Chuva c/ cond. Trab. 3- Chuva s/ cond. Trab.				MAO DE OBRA INDIRETA						
SERVIÇOS EXECUTADOS / OCORRENCIAS EXECUÇÃO DE ESTRUTURAS DE CONCRETO ARMADO EXECUÇÃO DE PÁTIO/ESTACIONAMENTO EM PISO INTERTRAVADO FORNECIMENTO E ESPALHAMENTO DE TERRA VEGETAL INSTALAÇÃO DE ELETRODUTO EXECUÇÃO DE VIA EM PISO INTERTRAVADO				Gerente de Obra						
				Engenheiro			1			
				Tec. de Segurança						
				Aux Adm						
				Mestre de obra			1			
				Encarregado geral						
Hh DO DIA										
				MAO DE OBRA DIRETA						
				Topografo						
				Auxiliar de topografia						
				Pedreiro			2			
				Ajudante Geral			10			
				Calçateiro			5			
				Carpinteiro						
				Operador de Motosserra						
				Motorista						
				Montador						
				Montador/Eletricista			1			
				Eletricista			1			
				Operador de Patrol						
				Operador de Escavadeira						
				Operador de Pá carregadeira						
				Motorista de caçamba						
				Pintor						
				Serralheiro						
Hh DO DIA										
CONSIDERAÇÕES				RESUMO DO EFETIVO						
				EFETIVO DO DIA						
				JORNADA DE TRABALH						
				Hh DO DIA						
				Hh ACUMULADO						
OBSERVAÇÕES				EFETIVO EQUIPAMENTOS						
				TIPO			QTDE.			
				Veículo Leve						
				Caminhão Munck						
				Caminhão Toco						
				Escavadeira						
				Pá carregadeira						
				Caçamba						
				Patrol						
PC 200										
Placa Vibratória										
GERENTE DE OBRA:				FISCALIZAÇÃO:						
Data: 18/05/2023				Data: 18/05/2023						

[Handwritten signature]



**RELATÓRIO DIÁRIO DE OBRA**

Data: 19/05/2023

S T Q Q S S D

CLIENTE: PREFEITURA MUNICIPAL DE SANTALUZ

OBJETO: REFORMA DA PRAÇA MAJOR BÉNICIO

CONTRATO Nº 280-2022 LICITAÇÃO Nº 004-2022 RDO: 10

EFETIVO PESSOAL**CATEGORIA** **QTDE****MAO DE OBRA INDIRETA**

Gerente de Obra	
Engenheiro	1
Tec. de Segurança	
Aux Adm	
Mestre de obra	1
Encarregado geral	

Hh DO DIA

MAO DE OBRA DIRETA

Topografo	
Auxiliar de topografia	
Pedreiro	2
Aludante Geral	10
Calceteiro	5
Carpinteiro	
Operador de Motosserra	
Motorista	
Montador	
Montador/Eletricista	1
Eletricista	1
Operador de Patrol	
Operador de Escavadeira	
Operador de Pá carregadeira	
Motorista de caçamba	
Pintor	
Serralheiro	

Hh DO DIA

RESUMO DO EFETIVOEFETIVO DO DIA
JORNADA DE TRABALH
Hh DO DIA
Hh ACUMULADO**EFETIVO EQUIPAMENTOS**

TIPO	QTDE.
Veículo Leve	
Caminhão Munck	
Caminhão Toco	
Escavadeira	
Pá carregadeira	
Caçamba	
Patrol	
PC 200	
Placa Vibratória	

Condições Climáticas: Manhã: (1) Tarde: (1) Noite: ()

SIMBOLOGIA

1- Tempo Bom 2- Chuva c/ cond. Trab. 3- Chuva s/ cond. Trab.

SERVIÇOS EXECUTADOS/OCORRENCIASEXECUÇÃO DE ESTRUTURAS DE CONCRETO ARMADO
EXECUÇÃO DE PÁTIO/ESTACIONAMENTO EM PISO INTERTRAVADO
FORNECIMENTO E ESPALHAMENTO DE TERRA VEGETAL
INSTALAÇÃO DE ELETRODUTO
EXECUÇÃO DE VIA EM PISO INTERTRAVADO**CONSIDERAÇÕES****OBSERVAÇÕES**

GERENTE DE OBRA:

Data: 19/05/2023

FISCALIZAÇÃO:

Data: 19/05/2023



RELATÓRIO DIÁRIO DE OBRA				Data								
				20/05/2023	S	T	Q	Q	S	S	x	D
	CLIENTE: PREFEITURA MUNICIPAL DE SANTALUZ			EFETIVO PESSOAL								
	OBJETO: REFORMA DA PRAÇA MAJOR BÊNICIO			CATEGORIA								
CONTRATO N° 260-2022			LICITAÇÃO N° 004-2022			RDO: 11			MAO DE OBRA INDIRETA			
Condições Climáticas: Manhã: (1) Tarde: (1) Noite: ()			Gerente de Obra									
SIMBOLOGIA			1- Tempo Bom 2 - Chuva c/ cond. Trab. 3- Chuva s/ cond. Trab.			Engenheiro						
SERVIÇOS EXECUTADOS / OCORRENCIAS			Téc. de Segurança									
FINAL DE SEMANA SEM SERVIÇOS			Aux Adm									
			Mestre de obra									
			Encarregado geral									
			Hh DO DIA									
			MAO DE OBRA DIRETA									
			Topografo									
			Auxiliar de topografia									
			Pedreiro 2									
			Ajudante Geral 10									
			Calceiteiro 5									
			Carpinteiro									
			Operador de Motosserra									
			Motorista									
			Montador									
Montador/Eletricista 1												
Eletricista 1												
Operador de Patrol												
Operador de Escavadeira												
Operador de Pá carregadeira												
Motorista de caçamba												
Pintor												
Serralheiro												
Hh DO DIA												
CONSIDERAÇÕES			RESUMO DO EFETIVO									
			EFETIVO DO DIA									
			JORNADA DE TRABALH									
			Hh DO DIA									
			Hh ACUMULADO									
OBSERVAÇÕES			EFETIVO EQUIPAMENTOS									
			TIPO									
			Veículo Leve									
			Caminhão Munck									
			Caminhão Toco									
			Escavadeira									
			Pá carregadeira									
			Caçamba									
			Patrol									
PC 200												
Placa Vibratória												
GERENTE DE OBRA:			FISCALIZAÇÃO:									
Data: 20/05/2023			Data: 20/05/2023									



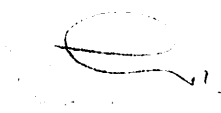

RELATÓRIO DIÁRIO DE OBRA				Data								
				21/05/2023	S	T	Q	Q	S	S	x	D
CLIENTE: PREFEITURA MUNICIPAL DE SANTALUZ				EFETIVO PESSOAL								
OBJETO: REFORMA DA PRAÇA MAJOR BÉNICIO				CATEGORIA				QTDE				
CONTRATO N° 260-2022		LICITAÇÃO N° 004-2022		RDO: 12		MAO DE OBRA INDIRETA						
Condições Climáticas: Manhã: (1) Tarde: (1) Noite: ()		SIMBOLOGIA		1- Tempo Bom 2 - Chuva c/ cond. Trab. 3- Chuva s/ cond. Trab.		Gerente de Obra						
SERVIÇOS EXECUTADOS / OCORRENCIAS				Engenheiro								
FINAL DE SEMANA SEM SERVIÇOS				Tec. de Segurança								
				Aux Adm								
				Mestre de obra								
				Encarregado geral								
				Hh DO DIA								
				MAO DE OBRA DIRETA								
				Topografo								
				Auxiliar de topografia								
Pedreiro 2												
Ajudante Geral 10												
Calceteiro 5												
Carpinteiro												
Operador de Motosserra												
Motorista												
Montador												
Montador/Eletricista 1												
Eletricista 1												
Operador de Patrol												
Operador de Escavadeira												
Operador de Pá carregadeira												
Motorista de caçamba												
Pintor												
Serralheiro												
Hh DO DIA												
CONSIDERAÇÕES				RESUMO DO EFETIVO								
				EFETIVO DO DIA								
				JORNADA DE TRABALH								
				Hh DO DIA								
				Hh ACUMULADO								
OBSERVAÇÕES				EFETIVO EQUIPAMENTOS								
				TIPO					QTDE.			
				Veículo Leve								
				Caminhão Muncck								
				Caminhão Toco								
				Escavadeira								
				Pá carregadeira								
				Caçamba								
				Patrol								
				PC 200								
Placa Vibratória												
GERENTE DE OBRA:				FISCALIZAÇÃO:								
Data: 21/05/2023				Data: 21/05/2023								

	RELATÓRIO DIÁRIO DE OBRA				Data							
					23/05/2023	S	T	x	Q	Q	S	S
CLIENTE: PREFEITURA MUNICIPAL DE SANTALUZ				EFETIVO PESSOAL								
OBJETO: REFORMA DA PRAÇA MAJOR BÊNICIO				CATEGORIA								
CONTRATO Nº 260-2022 LICITAÇÃO Nº 004-2022 RDO: 14				MAO DE OBRA INDIRETA								
Condições Climáticas: Manhã: (1) Tarde: (1) Noite: ()				Gerente de Obra								
SIMBOLOGIA				Engenheiro 1								
1- Tempo Bom 2 - Chuva c/ cond. Trab. 3- Chuva s/ cond. Trab.				Tec. de Segurança								
SERVIÇOS EXECUTADOS / OCORRENCIAS				Aux Adm								
EXECUÇÃO DE ESTRUTURAS DE CONCRETO ARMADO EXECUÇÃO DE PÁTIO/ESTACIONAMENTO EM PISO INTERTRAVADO FORNECIMENTO E ESPALHAMENTO DE TERRA VEGETAL INSTALAÇÃO DE ELETRODUTO EXECUÇÃO DE VIA EM PISO INTERTRAVADO				Mestre de obra 1								
				Encarregado geral								
Hh DO DIA												
				MAO DE OBRA DIRETA								
				Topografo								
				Auxiliar de topografia								
				Pedreiro 2								
				Ajudante Geral 10								
				Calceteiro 5								
				Carpinteiro								
				Operador de Motosserra								
				Motorista								
				Montador								
				Montador/Eletricista 1								
				Eletricista 1								
				Operador de Patrol								
				Operador de Escavadeira								
				Operador de Pá carregadeira								
				Motorista de caçamba								
				Pintor								
				Serralheiro								
CONSIDERAÇÕES				RESUMO DO EFETIVO								
				EFETIVO DO DIA								
				JORNADA DE TRABALH								
				Hh DO DIA								
				Hh ACUMULADO								
OBSERVAÇÕES				EFETIVO EQUIPAMENTOS								
				TIPO								
				QTDE.								
				Veículo Leve								
				Caminhão Munck								
				Caminhão Toco								
				Escavadeira								
				Pá carregadeira								
				Caçamba								
Patrol												
PC 200												
Placa Vibratória												
GERENTE DE OBRA:				FISCALIZAÇÃO:								
Data: 23/05/2023				Data: 23/05/2023								



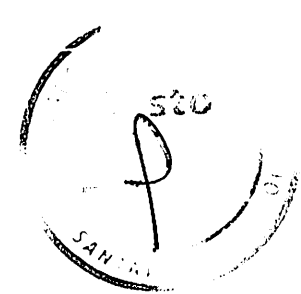

RELATÓRIO DIÁRIO DE OBRA				Data																
				24/05/2023	S	T	x	Q	S	S	D									
CLIENTE: PREFEITURA MUNICIPAL DE SANTALUZ				EFETIVO PESSOAL																
OBJETO: REFORMA DA PRAÇA MAJOR BÊNICIO				CONTRATO N° 280-2022				LICITAÇÃO N° 004-2022		RDO: 15		CATEGORIA	QTDE							
Condições Climáticas:		Manhã: (1)		Tarde: (1)		Noite: ()		MAO DE OBRA INDIRETA												
SIMBOLOGIA		1- Tempo Bom		2 - Chuva c/ cond. Trab.		3- Chuva s/ cond. Trab.		Gerente de Obra												
SERVIÇOS EXECUTADOS / OCORRENCIAS								Engenheiro				1								
EXECUÇÃO DE ESTRUTURAS DE CONCRETO ARMADO EXECUÇÃO DE PÁTIO/ESTACIONAMENTO EM PISO INTERTRAVADO FORNECIMENTO E ESPALHAMENTO DE TERRA VEGETAL INSTALAÇÃO DE ELETRODUTO EXECUÇÃO DE VIA EM PISO INTERTRAVADO								Tec. de Segurança												
								Aux Adm												
								Mestre de obra				1								
								Encarregado geral												
								Hh DO DIA												
								MAO DE OBRA DIRETA								Topografo				
								Auxiliar de topografia												
								Pedreiro												2
								Ajudante Geral												10
								Calceiteiro												5
								Carpinteiro												
								Operador de Motosserra												
								Motorista												
								Montador												
								Montador/Eletricista												1
								Eletricista												1
								Operador de Patrol												
								Operador de Escavadeira												
								Operador de Pá carregadeira												
								Motorista de caçamba												
Pintor																				
Serralheiro																				
Hh DO DIA																				
CONSIDERAÇÕES								RESUMO DO EFETIVO												
								EFETIVO DO DIA												
								JORNADA DE TRABALHO												
								Hh DO DIA												
								Hh ACUMULADO												
OBSERVAÇÕES								EFETIVO EQUIPAMENTOS												
								TIPO		QTDE.										
								Veículo Leve												
								Caminhão Munck												
								Caminhão Toco												
								Escavadeira												
								Pá carregadeira												
								Caçamba												
								Patrol												
								PC 200												
Placa Vibratória																				
GERENTE DE OBRA:				FISCALIZAÇÃO:																
Data: 24/05/2023				Data: 24/05/2023																

RELATÓRIO DIÁRIO DE OBRA				Data								
				26/05/2023	S	T	Q	Q	x	S	S	D
CLIENTE: PREFEITURA MUNICIPAL DE SANTALUZ OBJETO: REFORMA DA PRAÇA MAJOR BÊNICIO CONTRATO N° 260-2022 LICITAÇÃO N° 004-2022 RDO: 17				EFETIVO PESSOAL								
Condições Climáticas: Manhã: (1) Tarde: (1) Noite: () SIMBOLOGIA 1- Tempo Bom 2 - Chuva c/ cond. Trab. 3- Chuva s/ cond. Trab.				CATEGORIA QTDE								
SERVIÇOS EXECUTADOS / OCORRENCIAS EXECUÇÃO DE ESTRUTURAS DE CONCRETO ARMADO EXECUÇÃO DE PÁTIO/ESTACIONAMENTO EM PISO INTERTRAVADO FORNECIMENTO E ESPALHAMENTO DE TERRA VEGETAL INSTALAÇÃO DE ELETRODUTO EXECUÇÃO DE VIA EM PISO INTERTRAVADO				MAO DE OBRA INDIRETA Gerente de Obra Engenheiro 1 Tec. de Segurança Aux Adm Mestre de obra 1 Encarregado geral Hh DO DIA								
				MAO DE OBRA DIRETA Topografo Auxiliar de topografia Pedreiro 2 Ajudante Geral 10 Calçeteiro 5 Carpinteiro Operador de Motosserra Motorista Montador Montador/Eletricista 1 Eletricista 1 Operador de Patrol Operador de Escavadeira Operador de Pá carregadeira Motorista de caçamba Pintor Serralheiro Hh DO DIA								
CONSIDERAÇÕES				RESUMO DO EFETIVO EFETIVO DO DIA JORNADA DE TRABALH Hh DO DIA Hh ACUMULADO								
OBSERVAÇÕES				EFETIVO EQUIPAMENTOS TIPO QTDE. Veículo Leve Caminhão Munck Caminhão Toco Escavadeira Pá carregadeira Caçamba Patrol PC 200 Placa Vibratória								
GERENTE DE OBRA: Data: 26/05/2023				FISCALIZAÇÃO: Data: 26/05/2023								

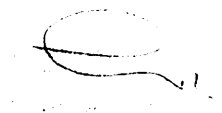

	RELATÓRIO DIÁRIO DE OBRA				Data: 27/05/2023 S T Q Q S S D						
	CLIENTE: PREFEITURA MUNICIPAL DE SANTALUZ				EFETIVO PESSOAL						
OBJETO: REFORMA DA PRAÇA MAJOR BÉNICIO				CATEGORIA QTDE							
CONTRATO N° 260-2022		LICITAÇÃO N° 004-2022		RDO: 18		MAO DE OBRA INDIRETA					
Condições Climáticas: Manhã: (1)		Tarde: (1)		Noite: ()		Gerente de Obra					
SIMBÓLOGIA		1- Tempo Bom		2- Chuva c/ cond. Trab.		2- Chuva s/ cond. Trab.					
SERVIÇOS EXECUTADOS / OCORRÊNCIAS				Engenheiro							
FINAL DE SEMANA - SEM SERVIÇO				Tec. de Segurança							
				Aux Adm							
				Mestre de obra							
				Encarregado geral							
				Hh DO DIA							
				MAO DE OBRA DIRETA							
				Topografo							
				Auxiliar de topografia							
				Pedreiro							
				Ajudante Geral							
				Calçateiro							
				Carpinteiro							
				Operador de Motosserra							
				Motorista							
				Montador							
				Montador/Eletricista							
				Eletricista							
				Operador de Patrol							
				Operador de Escavadeira							
				Operador de Pá carregadeira							
				Motorista de caçamba							
				Pintor							
				Serralheiro							
				Hh DO DIA							
CONSIDERAÇÕES				RESUMO DO EFETIVO							
				EFETIVO DO DIA							
				JORNADA DE TRABALH							
				Hh DO DIA							
				Hh ACUMULADO							
OBSERVAÇÕES				EFETIVO EQUIPAMENTOS							
				TIPO				QTDE.			
				Veículo Leve							
				Caminhão Munch							
				Caminhão Toco							
				Escavadeira							
				Pá carregadeira							
				Caçamba							
				Patrol							
				PC 200							
Placa Vibratória											
GERENTE DE OBRA:				FISCALIZAÇÃO:							
Data: 27/05/2023				Data: 27/05/2023							



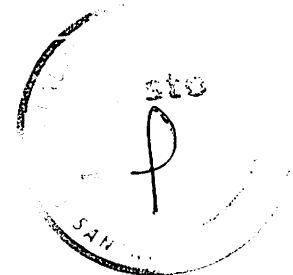

	RELATÓRIO DIÁRIO DE OBRA						Data 29/05/2023											
							x	S	T	Q	Q	S	S	D				
CLIENTE: PREFEITURA MUNICIPAL DE SANTALUZ						EFETIVO PESSOAL												
OBJETO: REFORMA DA PRAÇA MAJOR BÉNICIO																		
CONTRATO N° 280-2022		LICITAÇÃO N° 004-2022		RDO: 20		CATEGORIA				QTDE								
Condições Climáticas: Manhã: (1) Tarde: (1) Noite: ()		MAO DE OBRA INDIRETA																
SIMBOLOGIA		1- Tempo Bom 2- Chuva c/ cond. Trab. 3- Chuva s/ cond. Trab.				Gerente de Obra												
SERVIÇOS EXECUTADOS / OCORRENCIAS						Engenheiro												
													1					
EXECUÇÃO DE ESTRUTURAS DE CONCRETO ARMADO EXECUÇÃO DE PÁTIO/ESTACIONAMENTO EM PISO INTERTRAVADO FORNECIMENTO E ESPALHAMENTO DE TERRA VEGETAL INSTALAÇÃO DE ELETRODUTO EXECUÇÃO DE VIA EM PISO INTERTRAVADO						Tec. de Segurança												
						Aux Adm												
						Mestre de obra							1					
						Encarregado geral												
Hh DO DIA																		
						MAO DE OBRA DIRETA												
						Topografo												
						Auxiliar de topografia												
						Pedreiro							2					
						Ajudante Geral							10					
						Calçeteiro							5					
						Carpinteiro												
						Operador de Motosserra												
						Motorista												
						Montador												
						Montador/Eletricista							1					
						Eletricista							1					
						Operador de Patrol												
						Operador de Escavadeira												
						Operador de Pá carregadeira												
						Motorista de caçamba												
						Pintor												
						Serralheiro												
						Hh DO DIA												
						CONSIDERAÇÕES						RESUMO DO EFETIVO						
EFETIVO DO DIA																		
JORNADA DE TRABALHO																		
Hh DO DIA																		
Hh ACUMULADO																		
OBSERVAÇÕES						EFETIVO EQUIPAMENTOS												
						TIPO							QTDE.					
						Veículo Leve												
						Caminhão Munck												
						Caminhão Toco												
						Escavadeira												
						Pá carregadeira												
						Caçamba												
						Patrol												
						PC 200												
						Placa Vibratória												
						GERENTE DE OBRA:						FISCALIZAÇÃO:						
Data: 29/05/2023						Data: 29/05/2023												

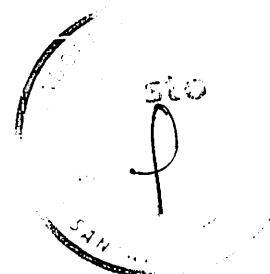

RELATÓRIO DIÁRIO DE OBRA		Data							
30/05/2023		S	T	Q	Q	S	S	D	
	CLIENTE: PREFEITURA MUNICIPAL DE SANTALUZ	EFETIVO PESSOAL							
OBJETO: REFORMA DA PRAÇA MAJOR BÉNICIO		CATEGORIA				QTDE			
CONDIÇÕES CLIMÁTICAS:	Manhã: (1) Tarde: (1) Noite: ()	MAO DE OBRA INDIRETA							
SIMBOLOGIA	1- Tempo Bom 2 - Chuva c/ cond. Trab. 3- Chuva s/ cond. Trab.	Gerente de Obra							
SERVIÇOS EXECUTADOS / OCORRÊNCIAS		Engenheiro				1			
EXECUÇÃO DE ESTRUTURAS DE CONCRETO ARMADO EXECUÇÃO DE PÁTIO/ESTACIONAMENTO EM PISO INTERTRAVADO FORNECIMENTO E ESPALHAMENTO DE TERRA VEGETAL INSTALAÇÃO DE ELETRODUTO EXECUÇÃO DE VIA EM PISO INTERTRAVADO		Tec. de Segurança							
		Aux Adm							
		Mestre de obra				1			
		Encarregado geral							
		Hh DO DIA							
		MAO DE OBRA DIRETA							
		Topografo							
		Auxiliar de topografia							
		Pedreiro				2			
		Ajudante Geral				10			
		Calcoteiro				5			
		Carpinteiro							
		Operador de Motocerra							
		Motorista							
		Montador							
		Montador/Eletricista				1			
		Eletricista				1			
		Operador de Patrol							
		Operador de Escavadeira							
		Operador de Pá carregadeira							
		Motorista de caçamba							
		Pintor							
		Serralheiro							
		Hh DO DIA							
CONSIDERAÇÕES		RESUMO DO EFETIVO							
		EFETIVO DO DIA							
		JORNADA DE TRABALH							
		Hh DO DIA							
		Hh ACUMULADO							
OBSERVAÇÕES		EFETIVO EQUIPAMENTOS							
		TIPO				QTDE.			
		Veículo Leve							
		Caminhão Munc							
		Caminhão Toco							
		Escavadeira							
		Pá carregadeira							
		Caçamba							
		Patrol							
		PC 200							
		Placa Vibratória							
GERENTE DE OBRA:				FISCALIZAÇÃO:					
Data: 30/05/2023				Data: 30/05/2023					

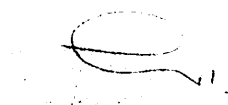
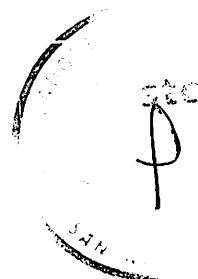

 RELATÓRIO DIÁRIO DE OBRA	Data						
	31/05/2023	S	T	Q	Q	S	S
CLIENTE: PREFEITURA MUNICIPAL DE SANTALUZ OBJETO: REFORMA DA PRAÇA MAJOR BÉNICIO	EFETIVO PESSOAL						
CONTRATO N° 260-2022 LICITAÇÃO N° 004-2022 RDO: 22	CATEGORIA			QTDE			
Condições Climáticas: Manhã: (1) Tarde: (1) Noite: ()	MAO DE OBRA INDIRETA						
SIMBOLOGIA 1- Tempo Bom 2- Chuva c/ cond. Trab. 3- Chuva s/ cond. Trab.	SERVIÇOS EXECUTADOS / OCORRÊNCIAS			Gerente de Obra Engenheiro 1 Tec. de Segurança Aux Adm Mestre de obra 1 Encarregado geral			
EXECUÇÃO DE ESTRUTURAS DE CONCRETO ARMADO EXECUÇÃO DE PÁTIO/ESTACIONAMENTO EM PISO INTERTRAVADO FORNECIMENTO E ESPALHAMENTO DE TERRA VEGETAL INSTALAÇÃO DE ELETRODUTO EXECUÇÃO DE VIA EM PISO INTERTRAVADO	Hh DO DIA						
	MAO DE OBRA DIRETA						
	Topografo Auxiliar de topografia 2 Pedreiro 10 Calceteiro 5 Carpinteiro Operador de Motosserra Motorista Montador Montador/Eletricista 1 Eletricista 1 Operador de Patrol Operador de Escavadeira Operador de Pá carregadeira Motorista de caçamba Pintor Serralheiro						
	Hh DO DIA						
CONSIDERAÇÕES	RESUMO DO EFETIVO						
	EFETIVO DO DIA JORNADA DE TRABAL Hh DO DIA Hh ACUMULADO						
OBSERVAÇÕES	EFETIVO EQUIPAMENTOS						
	TIPO QTDE. Veículo Leve Caminhão Munck Caminhão Toco Escavadeira Pá carregadeira Caçamba Patrol PC 200 Placa Vibratória						
GERENTE DE OBRA:	FISCALIZAÇÃO:						
Data: 31/05/2023	Data: 31/05/2023						



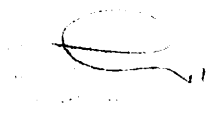

	RELATÓRIO DIÁRIO DE OBRA			Data: 02/06/2023 <table border="1"> <tr> <td>S</td><td>T</td><td>Q</td><td>Q</td><td>x</td><td>S</td><td>S</td><td>D</td> </tr> </table>							S	T	Q	Q	x	S	S	D
	S	T	Q	Q	x	S	S	D										
	CLIENTE: PREFEITURA MUNICIPAL DE SANTALUZ				EFETIVO PESSOAL													
OBJETO: REFORMA DA PRAÇA MAJOR BÊNICO				CATEGORIA QTDE														
Condições Climáticas:	Manhã: (1)	Tarde: (1)	Noite: ()	CONTRATO N° 280-2022			LICITAÇÃO N° 004-2022			RDO: 24		MAO DE OBRA INDIRETA						
SIMBOLOGIA	1- Tempo Bom 2- Chuva c/ cond. Trab. 3- Chuva s/ cond. Trab.			Gerente de Obra							Engenheiro		1					
SERVIÇOS EXECUTADOS / OCORRÊNCIAS INSTALAÇÃO DE SOLEIRA EM GRANITO EXECUÇÃO DE ESTRUTURAS DE CONCRETO ARMADO INSTALAÇÃO DE PISO PODOTÁTIL FORNECIMENTO E ESPALHAMENTO DE TERRA VEGETAL INSTALAÇÃO DE ELETRODUTO				Téc. de Segurança							Aux Adm		Mestre de obra		1			
				Encarregado geral														
				Hh DO DIA														
				MAO DE OBRA DIRETA							Topografo		Auxiliar de topografia					
											Pedreiro		2		Ajudante Geral		10	
							Calceiteiro		5		Carpinteiro							
							Operador de Motosserra				Motorista							
							Montador				Montador/Eletricista		1					
							Eletricista		1		Operador de Patrol							
							Operador de Escavadeira				Operador de Pá carregadeira							
							Motorista de caçamba				Pintor							
							Serralheiro											
Hh DO DIA																		
CONSIDERAÇÕES				RESUMO DO EFETIVO														
				EFETIVO DO DIA				JORNADA DE TRABALH				Hh DO DIA						
OBSERVAÇÕES				Hh ACUMULADO				EFETIVO EQUIPAMENTOS										
								Veículo Leve				Caminhão MuncK						
								Caminhão Toco				Escavadeira		1				
								Pá carregadeira				Caçamba		1				
								Patrol				PC 200						
								Placa Vibratória										
GERENTE DE OBRA:				FISCALIZAÇÃO:														
Data: 02/06/2023				Data: 02/06/2023														





RELATÓRIO DIÁRIO DE OBRA				Data: 03/06/2023									
CLIENTE: PREFEITURA MUNICIPAL DE SANTALUZ				S T Q Q S S D									
OBJETO: REFORMA DA PRAÇA MAJOR BÉNICIO				EFETIVO PESSOAL									
CONDIÇÕES CLIMÁTICAS:		CONTRATO N° 260-2022	LICITAÇÃO N° 004-2022	RDO: 26	CATEGORIA		QTDE						
Manhã: (1) Tarde: (1) Noite: ()		SIMBOLOGIA			MAO DE OBRA INDIRETA								
		1- Tempo Bom 2- Chuva c/ cond. Trab. 3- Chuva s/ cond. Trab.			Gerente de Obra								
FINAL DE SEMANA SEM SERVIÇOS				SERVIÇOS EXECUTADOS / OCORRENCIAS						Engenheiro			
										Tec. de Segurança			
										Aux Adm			
										Mestre de obra			
										Encarregado geral			
										Hh DO DIA			
										MAO DE OBRA DIRETA			
										Topografo			
										Auxiliar de topografia			
										Pedreiro	2		
										Ajudante Geral	10		
						Calceteiro	5						
						Carpinteiro							
						Operador de Motosserra							
						Motorista							
						Montador							
						Montador/Eletricista	1						
						Eletricista	1						
						Operador de Patrol							
						Operador de Escavadeira							
						Operador de Pá carregadeira							
						Motorista de caçamba							
						Pintor							
						Serralheiro							
						Hh DO DIA							
CONSIDERAÇÕES				RESUMO DO EFETIVO									
				EFETIVO DO DIA									
				JORNADA DE TRABALH									
				Hh DO DIA									
				Hh ACUMULADO									
OBSERVAÇÕES				EFETIVO EQUIPAMENTOS									
				TIPO		QTDE.							
				Veículo Leve									
				Caminhão Munck									
				Caminhão Toco									
				Escavadeira									
				Pá carregadeira									
				Caçamba									
				Patrol									
PC 200													
Placa Vibratória													
GERENTE DE OBRA:				FISCALIZAÇÃO:									
Data: 03/06/2023				Data: 03/06/2023									

RELATÓRIO DIÁRIO DE OBRA				Data								
 CLIENTE: PREFEITURA MUNICIPAL DE SANTALUZ OBJETO: REFORMA DA PRAÇA MAJOR BÊNICIO				04/06/2023	S	T	Q	Q	S	S	D	X
				EFETIVO PESSOAL								
CONTRATO N° 260-2022 LICITAÇÃO N° 004-2022 RDO: 26				CATEGORIA		QTDE						
Condições Climáticas: Manhã: (1) Tarde: (1) Noite: () SIMBOLOGIA 1- Tempo Bom 2 - Chuva c/ cond. Trab. 3- Chuva s/ cond. Trab.				MAO DE OBRA INDIRETA								
SERVIÇOS EXECUTADOS / OCORRENCIAS FINAL DE SEMANA SEM SERVIÇOS				Gerente de Obra								
				Engenheiro								
				Tec. de Segurança								
				Aux Adm								
				Mestre de obra								
				Encarregado geral								
				Hh DO DIA								
				MAO DE OBRA DIRETA								
				Topografo								
				Auxiliar de topografia								
				Pedreiro							2	
				Ajudante Geral							10	
				Calceteiro							5	
				Carpinteiro								
				Operador de Motosserra								
				Motorista								
				Montador								
				Montador/Eletricista							1	
				Eletricista							1	
				Operador de Patrol								
				Operador de Escavadeira								
Operador de Pá carregadeira												
Motorista de caçamba												
Pintor												
Serralheiro												
CONSIDERAÇÕES				Hh DO DIA								
				RESUMO DO EFETIVO								
				EFETIVO DO DIA								
				JORNADA DE TRABALH								
OBSERVAÇÕES				Hh DO DIA								
				Hh ACUMULADO								
				EFETIVO EQUIPAMENTOS								
				TIPO							QTDE.	
GERENTE DE OBRA: Data: 04/06/2023				Veículo Leve								
				Caminhão Munck								
				Caminhão Toco								
				Escavadeira								
				Pá carregadeira								
				Caçamba								
				Patrol								
				PC 200								
Placa Vibratória												
FISCALIZAÇÃO: Data: 04/06/2023												

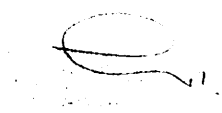
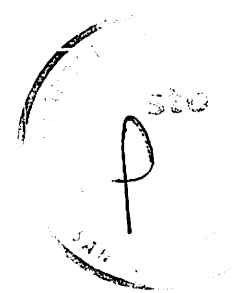
RELATÓRIO DIÁRIO DE OBRA			Data						
			x						
CLIENTE: PREFEITURA MUNICIPAL DE SANTALUZ			S	T	Q	Q	S	S	D
OBJETO: REFORMA DA PRAÇA MAJOR BÊNICO			ELETIVO PESSOAL						
Condições Climáticas:	Manhã: (1)	Tarde: (1)	CATEGORIA						
SIMBOLOGIA	1- Tempo Bom 2- Chuva c/ cond. Trab. 3- Chuva s/ cond. Trab.		MAO DE OBRA INDIRETA						
CONTRATO Nº 280-2022 LICITAÇÃO Nº 004-2022 RDO: 27			Gerente de Obra						
SERVIÇOS EXECUTADOS / OCORRENCIAS			Engenheiro						
			1						
INSTALAÇÃO DE SOLEIRA EM GRANITO EXECUÇÃO DE ESTRUTURAS DE CONCRETO ARMADO EXECUÇÃO DE PÁTIO/ESTACIONAMENTO EM PISO INTERTRAVADO INSTALAÇÃO DE PISO PODOTÁTIL FORNECIMENTO E ESPALHAMENTO DE TERRA VEGETAL INSTALAÇÃO DE ELETRODUTO EXECUÇÃO DE VIA EM PISO INTERTRAVADO			Téc. de Segurança						
			Aux Adm						
			Mestre de obra						
			1						
			Encarregado geral						
			Hh DO DIA						
			MAO DE OBRA DIRETA						
			Topógrafo						
			Auxiliar de topografia						
			2						
			Pedreiro						
			10						
			Ajudante Geral						
			5						
			Calcetário						
			Carpinteiro						
			Operador de Motosserra						
			Motorista						
			Montador						
			Montador/Eletricista						
			1						
			Eletricista						
			1						
			Operador de Patrol						
			Operador de Escavadeira						
			Operador de Pá carregadeira						
			Motorista de caçamba						
			Pintor						
			Serralheiro						
			Hh DO DIA						
CONSIDERAÇÕES			RESUMO DO EFETIVO						
			EFETIVO DO DIA						
			JORNADA DE TRABALH						
			Hh DO DIA						
			Hh ACUMULADO						
OBSERVAÇÕES			EFETIVO EQUIPAMENTOS						
			TIPO						
			QTDE.						
			Veículo Leve						
			Caminhão Munck						
			Caminhão Toco						
			Escavadeira						
			Pá carregadeira						
			Caçamba						
Patrol									
PC 200									
Placa Vibratória									
GERENTE DE OBRA:			FISCALIZAÇÃO:						
Data: 05/06/2023			Data: 05/06/2023						

RELATÓRIO DIÁRIO DE OBRA				Data							
07/06/2023				S	T	Q	Q	S	S	D	
	CLIENTE: PREFEITURA MUNICIPAL DE SANTALUZ OBJETO: REFORMA DA PRAÇA MAJOR BÉNICIO							EFETIVO PESSOAL			
	CONTRATO N° 260-2022		LICITAÇÃO N° 004-2022		RDO: 29			CATEGORIA		QTDE	
	Manhã: (1)		Tarde: (1)		Noite: ()			MAO DE OBRA INDIRETA			
SIMBOLOGIA		1- Tempo Bom		2 - Chuva c/ cond. Trab.		3- Chuva s/ cond. Trab.			Gerente de Obra		
SERVIÇOS EXECUTADOS / OCORRÊNCIAS							Engenheiro		1		
EXECUÇÃO DE ESTRUTURAS DE CONCRETO ARMADO EXECUÇÃO DE PÁTIO/ESTACIONAMENTO EM PISO INTERTRAVADO FORNECIMENTO E ESPALHAMENTO DE TERRA VEGETAL INSTALAÇÃO DE ELETRODUTO EXECUÇÃO DE VIA EM PISO INTERTRAVADO							Tec. de Segurança				
							Aux Adm				
							Mestre de obra		1		
							Encarregado geral				
Hh DO DIA											
MAO DE OBRA DIRETA											
Topografo											
Auxiliar de topografia											
Pedreiro							2				
Ajudante Geral							10				
Calceteiro							5				
Carpinteiro											
Operador de Motosserra											
Motorista											
Montador											
Montador/Eletricista							1				
Eletricista							1				
Operador de Patrol											
Operador de Escavadeira											
Operador de Pá carregadeira											
Motorista de caçamba											
Pintor											
Serralheiro											
Hh DO DIA											
CONSIDERAÇÕES							RESUMO DO EFETIVO				
							EFETIVO DO DIA				
							JORNADA DE TRABAL				
							Hh DO DIA				
							Hh ACUMULADO				
OBSERVAÇÕES							EFETIVO EQUIPAMENTOS				
							TIPO		QTDE.		
							Veículo Leve				
							Caminhão Munck				
							Caminhão Toco				
							Escavadeira				
							Pá carregadeira				
							Caçamba				
							Patrol				
PC 200											
Placa Vibratória											
GERENTE DE OBRA:				FISCALIZAÇÃO:							
Data: 07/06/2023				Data: 07/06/2023							



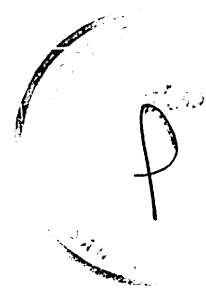



RELATÓRIO DIÁRIO DE OBRA							Data															
							08/06/2023	S	T	Q	Q	X	S	S	D							
CLIENTE: PREFEITURA MUNICIPAL DE SANTALUZ							EFETIVO PESSOAL															
OBJETO: REFORMA DA PRAÇA MAJOR BÉNICIO							CONTRATO N° 280-2022					LICITAÇÃO N° 004-2022			RDO: 30		CATEGORIA					QTDE
Condições Climáticas:		Manhã: (1)		Tarde: 13)		Noite: ()		MAO DE OBRA INDIRETA														
SIMBOLOGIA		1- Tempo Bom			2- Chuva c/ cond. Trab.		3- Chuva s/ cond. Trab.			Gerente de Obra					1							
SERVIÇOS EXECUTADOS / OCORRENCIAS							Engenheiro					1										
EXECUÇÃO DE ESTRUTURAS DE CONCRETO ARMADO							Tec. de Segurança															
EXECUÇÃO DE PÁTIO/ESTACIONAMENTO EM PISO INTERTRAVADO							Aux Adm															
FORNECIMENTO E ESPALHAMENTO DE TERRA VEGETAL							Mestre de obra					1										
INSTALAÇÃO DE ELETRODUTO							Encarregado geral															
EXECUÇÃO DE VIA EM PISO INTERTRAVADO																						
							Hh DO DIA															
							MAO DE OBRA DIRETA															
							Topografo															
							Auxiliar de topografia															
							Pedreiro					2										
							Ajudante Geral					10										
							Calceoleiro					5										
							Carpinteiro															
							Operador de Motosserra															
							Motorista															
							Montador															
							Montador/Eletricista					1										
							Eletricista					1										
							Operador de Patrol															
							Operador de Escavadeira															
							Operador de Pá carregadeira															
							Motorista de caçamba															
							Pintor															
							Serralheiro															
							CONSIDERAÇÕES							RESUMO DO EFETIVO								
							EFETIVO DO DIA															
							JORNADA DE TRABALHO															
							Hh DO DIA															
							Hh ACUMULADO															
OBSERVAÇÕES							EFETIVO EQUIPAMENTOS															
							TIPO					QTDE.										
							Veículo Leve															
							Caminhão MuncK															
							Caminhão Toco															
							Escavadeira															
							Pá carregadeira															
							Caçamba															
							Patrol															
PC 200																						
Placa Vibratória																						
GERENTE DE OBRA:							FISCALIZAÇÃO:															
Data: 08/06/2023							Data: 08/06/2023															

		RELATÓRIO DIÁRIO DE OBRA				Data							
						10/06/2023	S	T	Q	Q	S	S	D
CLIENTE: PREFEITURA MUNICIPAL DE SANTALUZ OBJETO: REFORMA DA PRAÇA MAJOR BÊNICIO		CONTRATO N° 290-2022		LICITAÇÃO N° 004-2022		RDO: 32		EFETIVO PESSOAL					
		Manhã: (1) Tarde: (1) Noite: ()		CATEGORIA					QTDE				
		1- Tempo Bom 2- Chuva c/ cond. Trab. 3- Chuva s/ cond. Trab.		MAO DE OBRA INDIRETA									
SIMBOLOGIA		SERVIÇOS EXECUTADOS / OCORRENCIAS						Gerente de Obra					
FINAL DE SEMANA SEM SERVIÇOS							Engenheiro						
							Tec. de Segurança						
							Aux Adm						
							Mestre de obra						
							Encarregado geral						
Hh DO DIA													
							MAO DE OBRA DIRETA						
Topografo													
Auxiliar de topografia													
Pedreiro							2						
Ajudante Geral							10						
Calceteiro							5						
Carpinteiro													
Operador de Motosserra													
Motorista													
Montador													
Montador/Eletricista							1						
Eletricista							1						
Operador de Patrol													
Operador de Escavadeira													
Operador de Pá carregadeira													
Motorista de caçamba													
Pintor													
Serralheiro													
Hh DO DIA													
							RESUMO DO EFETIVO						
CONSIDERAÇÕES							EFETIVO DO DIA						
							JORNADA DE TRABALHO						
							Hh DO DIA						
							Hh ACUMULADO						
OBSERVAÇÕES							EFETIVO EQUIPAMENTOS						
							TIPO						
							Veículo Leve						
							Caminhão Munck						
							Caminhão Toco						
							Escavadeira						
							Pá carregadeira						
							Caçamba						
							Patrol						
							PC 200						
							Placa Vibratória						
GERENTE DE OBRA:							FISCALIZAÇÃO:						
Data: 10/06/2023							Data: 10/06/2023						

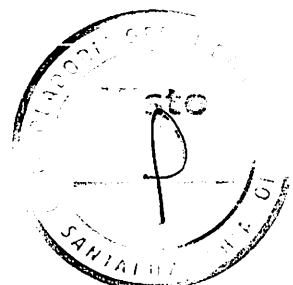
RELATÓRIO DIÁRIO DE OBRA				Data																
				11/06/2023	S	T	Q	Q	S	S	S	x								
CLIENTE: PREFEITURA MUNICIPAL DE SANTALUZ				EFETIVO PESSOAL																
OBJETO: REFORMA DA PRAÇA MAJOR BÊNICIO				CATEGORIA																
CONTRATO Nº 260-2022				LICITAÇÃO Nº 004-2022				RDO: 33				QTDE								
Condições Climáticas: Manhã: (1) Tarde: (1) Noite: ()				MAO DE OBRA INDIRETA																
SIMBOLOGIA 1- Tempo Bom 2- Chuva c/ cond. Trab. 3- Chuva s/ cond. Trab.				Gerente de Obra																
SERVIÇOS EXECUTADOS / OCORRENCIAS				Engenheiro																
				Tec. de Segurança																
				Aux Adm																
				Mestre de obra																
				Encarregado geral																
				Hh DO DIA																
				FINAL DE SEMANA SEM SERVIÇOS				MAO DE OBRA DIRETA												
Topografo																				
Auxiliar de topografia																				
Pedreiro 2																				
Ajudante Geral 10																				
Calceteiro 5																				
Carpinteiro																				
Operador de Motosserra																				
Motorista																				
Montador																				
Montador/Eletricista 1																				
Eletricista 1																				
Operador de Patrol																				
Operador de Escavadeira																				
Operador de Pá carregadeira																				
Motorista de caçamba																				
Pintor																				
Serralheiro																				
Hh DO DIA																				
CONSIDERAÇÕES				RESUMO DO EFETIVO																
				EFETIVO DO DIA																
				JORNADA DE TRABALH																
				Hh DO DIA																
				Hh ACUMULADO																
OBSERVAÇÕES				EFETIVO EQUIPAMENTOS																
				TIPO																
				QTDE.																
				Veículo Leve																
				Caminhão Munck																
				Caminhão Toco																
				Escavadeira																
				Pá carregadeira																
				Caçamba																
Patrol																				
PC 200																				
Placa Vibratória																				
GERENTE DE OBRA:				FISCALIZAÇÃO:																
Data: 11/06/2023				Data: 11/06/2023																



RELATÓRIO DIÁRIO DE OBRA				Data	x								
				12/06/2023	S	I	T	Q	Q	S	S	D	
CLIENTE: PREFEITURA MUNICIPAL DE SANTALUZ OBJETO: REFORMA DA PRAÇA MAJOR BÊNICIO				EFETIVO PESSOAL									
CONTRATO N° 260-2022 LICITAÇÃO N° 004-2022 RDO: 34				CATEGORIA QTDE									
Condições Climáticas: Manhã: (1) Tarde: (1) Noite: ()				MAO DE OBRA INDIRETA									
SIMBOLOGIA 1- Tempo Bom 2- Chuva c/ cond. Trab. 3- Chuva s/ cond. Trab.				Gerente de Obra									
SERVIÇOS EXECUTADOS / OCORRENCIAS EXECUÇÃO DE ESTRUTURAS DE CONCRETO ARMADO EXECUÇÃO DE PÁTIO/ESTACIONAMENTO EM PISO INTERTRAVADO FORNECIMENTO E ESPALHAMENTO DE TERRA VEGETAL INSTALAÇÃO DE ELETRODUTO EXECUÇÃO DE VIA EM PISO INTERTRAVADO				Engenheiro 1									
				Tec. de Segurança									
				Aux Adm									
				Mestre de obra 1									
				Encarregado geral									
				Hh DO DIA									
				MAO DE OBRA DIRETA									
				Topografo									
				Auxiliar de topografia									
				Pedreiro 2									
Ajudante Geral 10													
Calceteiro 5													
Carpinteiro													
Operador de Motosserra													
Motorista													
Montador													
Montador/Eletricista 1													
Eletricista 1													
Operador de Patrol													
Operador de Escavadeira													
Operador de Pá carregadeira													
Motorista de caçamba													
Pintor													
Serralheiro													
Hh DO DIA													
CONSIDERAÇÕES				RESUMO DO EFETIVO									
				EFETIVO DO DIA									
				JORNADA DE TRABALH									
				Hh DO DIA									
				Hh ACUMULADO									
OBSERVAÇÕES				EFETIVO EQUIPAMENTOS									
				TIPO QTDE.									
				Veículo Leve									
				Caminhão Munck									
				Caminhão Toco									
				Escavadeira									
				Pá carregadeira									
				Caçamba									
				Patrol									
PC 200													
Placa Vibratória													
GERENTE DE OBRA:				FISCALIZAÇÃO:									
Data: 12/06/2023				Data: 12/06/2023									



RELATÓRIO DIÁRIO DE OBRA				Data									
				13/06/2023	S	T	Q	Q	S	S	D		
CLIENTE: PREFEITURA MUNICIPAL DE SANTALUZ				EFETIVO PESSOAL									
OBJETO: REFORMA DA PRAÇA MAJOR BÊNICIO				CATEGORIA				QTDE					
Condições Climáticas:		Manhã: (1)	Tarde: (1)	RDO: 35		MAO DE OBRA INDIRETA							
SIMBOLOGIA		1- Tempo Bom 2- Chuva c/ cond. Trab. 3- Chuva s/ cond. Trab.		Gerente de Obra									
SERVIÇOS EXECUTADOS / OCORRENCIAS				Engenheiro 1									
EXECUÇÃO DE ESTRUTURAS DE CONCRETO ARMADO				Tec. de Segurança									
EXECUÇÃO DE PÁTIO/ESTACIONAMENTO EM PISO INTERTRAVADO				Aux Adm									
FORNECIMENTO E ESPALHAMENTO DE TERRA VEGETAL				Mestre de obra 1									
INSTALAÇÃO DE ELETRODUTO				Encarregado geral									
EXECUÇÃO DE VIA EM PISO INTERTRAVADO													
				Hh DO DIA									
				MAO DE OBRA DIRETA									
				Topografo									
				Auxiliar de topografia									
				Pedreiro 2									
				Aludante Geral 10									
				Calceteiro 5									
				Carpinteiro									
				Operador de Motosserra									
				Motorista									
				Montador									
				Montador/Eletricista 1									
				Eletricista 1									
				Operador de Patrol									
				Operador de Escavadeira									
				Operador de Pá carregadeira									
				Motorista de caçamba									
				Pintor									
				Serralheiro									
				Hh DO DIA									
CONSIDERAÇÕES				RESUMO DO EFETIVO									
				EFETIVO DO DIA									
				JORNADA DE TRABALH									
				Hh DO DIA									
				Hh ACUMULADO									
OBSERVAÇÕES				EFETIVO EQUIPAMENTOS									
				TIPO				QTDE.					
				Veículo Leve									
				Caminhão Munck									
				Caminhão Toco									
				Escavadeira									
				Pá carregadeira									
				Caçamba									
				Patrol									
				PC 200									
				Placa Vibratória									
GERENTE DE OBRA:				FISCALIZAÇÃO:									
Data: 13/06/2023				Data: 13/06/2023									



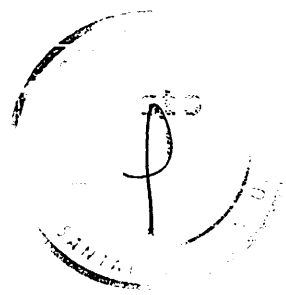

RELATÓRIO DIÁRIO DE OBRA				Data							
				14/06/2023	S	T	Q	Q	S	S	D
	CLIENTE: PREFEITURA MUNICIPAL DE SANTALUZ										
	OBJETO: REFORMA DA PRAÇA MAJOR BÊNICIO										
CONTRATO N° 260-2022			LICITAÇÃO N° 004-2022			RDO: 36					
Condições Climáticas:		Manhã: (1)		Tarde: (1)		Noite: ()					
SIMBOLOGIA		1- Tempo Bom		2 - Chuva c/ cond. Trab.		3- Chuva s/ cond. Trab.					
SERVIÇOS EXECUTADOS / OCORRENCIAS											
EXECUÇÃO DE ESTRUTURAS DE CONCRETO ARMADO											
EXECUÇÃO DE PÁTIO/ESTACIONAMENTO EM PISO INTERTRAVADO											
FORNECIMENTO E ESPALHAMENTO DE TERRA VEGETAL											
INSTALAÇÃO DE ELETRODUTO											
EXECUÇÃO DE VIA EM PISO INTERTRAVADO											
EFETIVO PESSOAL											
CATEGORIA						QTDE					
MAO DE OBRA INDIRETA											
Gerente de Obra											
Engenheiro						1					
Tec. de Segurança											
Aux Adm											
Mestre de obra						1					
Encarregado geral											
Hh DO DIA											
MAO DE OBRA DIRETA											
Topografo											
Auxiliar de topografia											
Pedreiro						2					
Ajudante Geral						10					
Calceteiro						5					
Carpinteiro											
Operador de Motosserra											
Motorista											
Montador											
Montador/Eletricista						1					
Eletricista						1					
Operador de Patrol											
Operador de Escavadeira											
Operador de Pá carregadeira											
Motorista de caçamba											
Pintor											
Serralheiro											
Hh DO DIA											
RESUMO DO EFETIVO											
EFETIVO DO DIA											
JORNADA DE TRABALH											
Hh DO DIA											
Hh ACUMULADO											
EFETIVO EQUIPAMENTOS											
TIPO						QTDE.					
Veículo Leve											
Caminhão Muncck											
Caminhão Toco											
Escavadeira											
Pá carregadeira											
Caçamba											
Patrol											
PC 200											
Placa Vibratória											
GERENTE DE OBRA:						FISCALIZAÇÃO:					
Data: 14/06/2023						Data: 14/06/2023					



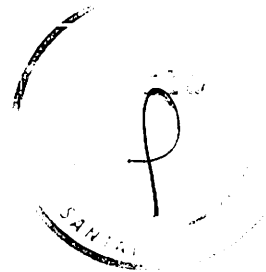

RELATÓRIO DIÁRIO DE OBRA				Data 15/06/2023								
CLIENTE: PREFEITURA MUNICIPAL DE SANTALUZ				S	T	Q	x	Q	S	S	D	
OBJETO: REFORMA DA PRAÇA MAJOR BÉNICIO				EFETIVO PESSOAL								
CONTRATO Nº 280-2022		LICITAÇÃO Nº 004-2022		RDO: 37		CATEGORIA			QTDE			
Condições Climáticas: Manhã: (1) Tarde: (1 3) Noite: ()				MAO DE OBRA INDIRETA								
SIMBOLOGIA				1- Tempo Bom 2 - Chuva c/ cond. Trab. 3- Chuva s/ cond. Trab.			Gerente de Obra					
SERVIÇOS EXECUTADOS / OCORRENCIAS							Engenheiro			1		
EXECUÇÃO DE ESTRUTURAS DE CONCRETO ARMADO							Tec. de Segurança					
EXECUÇÃO DE PÁTIO/ESTACIONAMENTO EM PISO INTERTRAVADO							Aux Adm					
FORNECIMENTO E ESPALHAMENTO DE TERRA VEGETAL							Mestre de obra			1		
INSTALAÇÃO DE ELETRODUTO							Encarregado geral					
EXECUÇÃO DE VIA EM PISO INTERTRAVADO												
							Hh DO DIA					
							MAO DE OBRA DIRETA					
							Topografo					
							Auxiliar de topografia					
							Pedreiro			2		
							Ajudante Geral			10		
							Caçeteiro			5		
							Carpinteiro					
							Operador de Motosserra					
							Motorista					
							Montador					
							Montador/Eletricista			1		
							Eletricista			1		
							Operador de Patrol					
							Operador de Escavadeira					
							Operador de Pá carregadeira					
							Motorista de caçamba					
							Pintor					
							Serralheiro					
							Hh DO DIA					
CONSIDERAÇÕES							RESUMO DO EFETIVO					
							EFETIVO DO DIA					
							JORNADA DE TRABALH					
							Hh DO DIA					
							Hh ACUMULADO					
OBSERVAÇÕES							EFETIVO EQUIPAMENTOS					
							TIPO			QTDE.		
							Veículo Leve					
							Caminhão Munck					
							Caminhão Toco					
							Escavadeira					
							Pá carregadeira					
							Caçamba					
							Patrol					
							PC 200					
							Placa Vibratória					
GERENTE DE OBRA:				FISCALIZAÇÃO:								
Data: 15/06/2023				Data: 15/06/2023								

Data	RELATÓRIO DIÁRIO DE OBRA						
	S	T	Q	Q	X	S	D
16/06/2023							
CLIENTE: PREFEITURA MUNICIPAL DE SANTALUZ		EFETIVO PESSOAL					
OBJETO: REFORMA DA PRAÇA MAJOR BÊNICIO		CATEGORIA					
CONTRATO Nº 260-2022		LICITAÇÃO Nº 004-2022		RDO: 38		QTDE	
Condições Climáticas: Manhã: (1) Tarde: (1) Noite: ()		MAO DE OBRA INDIRETA					
SIMBOLOGIA		1- Tempo Bom		2- Chuva c/ cond. Trab.		3- Chuva s/ cond. Trab.	
SERVIÇOS EXECUTADOS/OCORRENCIAS		Gerente de Obra					
EXECUÇÃO DE ESTRUTURAS DE CONCRETO ARMADO		Engenheiro 1					
EXECUÇÃO DE PÁTIO/ESTACIONAMENTO EM PISO INTERTRAVADO		Tec. de Segurança					
FORNECIMENTO E ESPALHAMENTO DE TERRA VEGETAL		Aux Adm					
INSTALAÇÃO DE ELETRODUTO		Mestre de obra 1					
EXECUÇÃO DE VIA EM PISO INTERTRAVADO		Encarregado geral					
		Hh DO DIA					
		MAO DE OBRA DIRETA					
		Topografo					
		Auxiliar de topografia					
		Pedreiro 2					
		Ajudante Geral 10					
		Caçeteiro 5					
		Carpinteiro					
		Operador de Motosserra					
		Motorista					
		Montador					
		Montador/Eletricista 1					
		Eletricista 1					
		Operador de Patrol					
		Operador de Escavadeira					
		Operador de Pá carregadeira					
		Motorista de caçamba					
		Pintor					
		Serralheiro					
		Hh DO DIA					
CONSIDERAÇÕES		RESUMO DO EFETIVO					
		EFETIVO DO DIA					
		JORNADA DE TRABALHO					
		Hh DO DIA					
		Hh ACUMULADO					
OBSERVAÇÕES		EFETIVO EQUIPAMENTOS					
		TIPO		QTDE.			
		Veículo Leve					
		Caminhão Munck					
		Caminhão Toco					
		Escavadeira					
		Pá carregadeira					
		Caçamba					
		Patrol					
		PC 200					
		Placa Vibratória					
GERENTE DE OBRA:		FISCALIZAÇÃO:					
Data: 16/06/2023		Data: 16/06/2023					

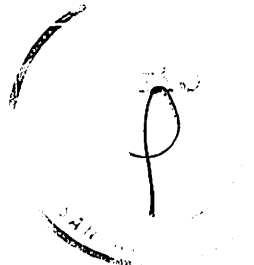

	RELATÓRIO DIÁRIO DE OBRA				Data								
	CLIENTE: PREFEITURA MUNICIPAL DE SANTALUZ				17/06/2023								
	OBJETO: REFORMA DA PRAÇA MAJOR BÊNICIO				S T Q Q S S D								
Condições Climáticas: Manhã: (1) Tarde: (1) Noite: ()	CONTRATO N° 260-2022		LICITAÇÃO N° 004-2022		RDO: 39		EFETIVO PESSOAL			CATEGORIA		QTDE	
	SIMBOLOGIA 1- Tempo Bom 2- Chuva c/ cond. Trab. 3- Chuva s/ cond. Trab.				SERVIÇOS EXECUTADOS / OCORRENCIAS			MAO DE OBRA INDIRETA					
FINAL DE SEMANA SEM SERVIÇOS							Gerente de Obra						
							Engenheiro						
							Tec. de Segurança						
							Aux Adm						
							Mestre de obra						
							Encarregado geral						
							Hh DO DIA						
							MAO DE OBRA DIRETA						
							Topografo						
							Auxiliar de topografia						
							Pedreiro					2	
							Ajudante Geral					10	
							Calceteiro					5	
							Carpinteiro						
							Operador de Motosserra						
							Motorista						
							Montador						
							Montador/Eletricista					1	
							Eletricista					1	
							Operador de Patrol						
							Operador de Escavadeira						
							Operador de Pá carregadeira						
							Motorista de caçamba						
							Pintor						
							Serralheiro						
							Hh DO DIA						
CONSIDERAÇÕES							RESUMO DO EFETIVO						
							EFETIVO DO DIA						
							JORNADA DE TRABALH						
							Hh DO DIA						
							Hh ACUMULADO						
OBSERVAÇÕES							EFETIVO EQUIPAMENTOS						
							TIPO		QTDE.				
							Veículo Leve						
							Caminhão Muncck						
							Caminhão Toco						
							Escavadeira						
							Pá carregadeira						
							Caçamba						
							Patrol						
							PC 200						
Placa Vibratória													
GERENTE DE OBRA:				FISCALIZAÇÃO:									
Data: 17/06/2023				Data: 17/06/2023									

RELATÓRIO DIÁRIO DE OBRA				Data									
				18/06/2023	S	T	Q	Q	S	S	D	X	
CLIENTE: PREFEITURA MUNICIPAL DE SANTALUZ				EFETIVO PESSOAL									
OBJETO: REFORMA DA PRAÇA MAJOR BÉNICIO				CATEGORIA									
CONTRATO N° 260-2022				LICITAÇÃO N° 004-2022				RDO: 40		QTDE			
Condições Climáticas: Manhã: (1) Tarde: (1) Noite: ()				MAO DE OBRA INDIRETA									
SIMBOLOGIA				1- Tempo Bom 2 - Chuva c/ cond. Trab. 3- Chuva s/ cond. Trab.				Gerente de Obra					
FINAL DE SEMANA SEM SERVIÇOS				SERVIÇOS EXECUTADOS / OCORRENCIAS									
				Engenheiro									
				Tec. de Segurança									
				Aux Adm									
				Mestre de obra									
				Encarregado geral									
				Hh DO DIA									
				MAO DE OBRA DIRETA									
Topografo													
Auxiliar de topografia													
Pedreiro 2													
Ajudante Geral 10													
Calceteiro 5													
Carpinteiro													
Operador de Motosserra													
Motorista													
Montador													
Montador/Eletricista 1													
Eletricista 1													
Operador de Patrol													
Operador de Escavadeira													
Operador de Pá carregadeira													
Motorista de caçamba													
Pintor													
Serralheiro													
Hh DO DIA													
CONSIDERAÇÕES				RESUMO DO EFETIVO									
				EFETIVO DO DIA									
				JORNADA DE TRABALH									
				Hh DO DIA									
				Hh ACUMULADO									
OBSERVAÇÕES				EFETIVO EQUIPAMENTOS									
				TIPO									
				Veículo Leve									
				Caminhão Munck									
				Caminhão Toco									
				Escavadeira									
				Pá carregadeira									
				Caçamba									
				Patrol									
PC 200													
Placa Vibratória													
GERENTE DE OBRA:				FISCALIZAÇÃO:									
Data: 18/06/2023				Data: 18/06/2023									

RELATÓRIO DIÁRIO DE OBRA				Data	x									
				19/06/2023	S	T	Q	Q	S	S	D			
CLIENTE: PREFEITURA MUNICIPAL DE SANTALUZ				EFETIVO PESSOAL										
OBJETO: REFORMA DA PRAÇA MAJOR BÊNICO				CATEGORIA										
CONTRATO N° 260-2022 LICITAÇÃO N° 004-2022 RDO: 41				MAO DE OBRA INDIRETA										
Condições Climáticas: Manhã: (1) Tarde: (1) Noite: ()				Gerente de Obra										
SÍMBOLOGIA 1- Tempo Bom 2- Chuva c/ cond. Trab. 3- Chuva s/ cond. Trab.				Engenheiro 1										
SERVIÇOS EXECUTADOS/OCORRENCIAS EXECUÇÃO DE ESTRUTURAS DE CONCRETO ARMADO EXECUÇÃO DE PÁTIO/ESTACIONAMENTO EM PISO INTERTRAVADO FORNECIMENTO E ESPALHAMENTO DE TERRA VEGETAL INSTALAÇÃO DE ELETRODUTO EXECUÇÃO DE VIA EM PISO INTERTRAVADO				Tec. de Segurança										
				Aux Adm										
				Mestre de obra 1										
				Encarregado geral										
				Hh DO DIA										
				MAO DE OBRA DIRETA										
				Topografo										
				Auxiliar de topografia										
				Pedreiro 2										
				Ajudante Geral 10										
				Caçamba 5										
				Carpinteiro										
				Operador de Motosserra										
				Motorista										
				Montador										
Montador/Eletricista 1														
Eletricista 1														
Operador de Patrol														
Operador de Escavadeira														
Operador de Pá carregadeira														
Motorista de caçamba														
Pintor														
Serralheiro														
Hh DO DIA														
CONSIDERAÇÕES				RESUMO DO EFETIVO										
				EFETIVO DO DIA										
				JORNADA DE TRABALH										
				Hh DO DIA										
				Hh ACUMULADO										
OBSERVAÇÕES				EFETIVO EQUIPAMENTOS										
				TIPO										
				Veículo Leve										
				Caminhão Munck										
				Caminhão Toco										
				Escavadeira										
				Pá carregadeira										
				Caçamba										
				Patrol										
PC 200														
Placa Vibratória														
GERENTE DE OBRA:				FISCALIZAÇÃO:										
Data: 19/06/2023				Data: 19/06/2023										

RELATÓRIO DIÁRIO DE OBRA				Data		x		S		T		Q		Q		S		S		D													
				20/06/2023																													
CLIENTE: PREFEITURA MUNICIPAL DE SANTALUZ				EFETIVO PESSOAL																													
OBJETO: REFORMA DA PRAÇA MAJOR BÉNICIO				CATEGORIA																													
CONTRATO Nº 260-2022				LICITAÇÃO Nº 004-2022				RDO: 42				MAO DE OBRA INDIRETA																					
Condições Climáticas: Manhã: (1) Tarde: (1) Noite: ()				Gerente de Obra																													
SIMBOLOGIA				1- Tempo Bom				2 - Chuva c/ cond. Trab.				3- Chuva s/ cond. Trab.				Engenheiro 1																	
SERVIÇOS EXECUTADOS / OCORRENCIAS				Téc. de Segurança																													
EXECUÇÃO DE ESTRUTURAS DE CONCRETO ARMADO				Aux Adm																													
EXECUÇÃO DE PÁTIO/ESTACIONAMENTO EM PISO INTERTRAVADO				Mestre de obra 1																													
FORNECIMENTO E ESPALHAMENTO DE TERRA VEGETAL				Encarregado geral																													
INSTALAÇÃO DE ELETRODUTO																																	
EXECUÇÃO DE VIA EM PISO INTERTRAVADO																																	
				Hh DO DIA																													
				MAO DE OBRA DIRETA																													
				Topografo																													
				Auxiliar de topografia																													
				Pedreiro 2																													
				Ajudante Geral 10																													
				Calçateiro 5																													
				Carpinteiro																													
				Operador de Motosserra																													
				Motorista																													
				Montador																													
				Montador/Eletricista 1																													
				Eletricista 1																													
				Operador de Patrol																													
				Operador de Escavadeira																													
				Operador de Pá carregadeira																													
				Motorista de caçamba																													
				Pintor																													
				Serralheiro																													
				Hh DO DIA																													
CONSIDERAÇÕES				RESUMO DO EFETIVO																													
				EFETIVO DO DIA																													
				JORNADA DE TRABALH																													
				Hh DO DIA																													
				Hh ACUMULADO																													
OBSERVAÇÕES				EFETIVO EQUIPAMENTOS																													
				TIPO																													
				QTDE.																													
				Veículo Leve																													
				Caminhão Munch																													
				Caminhão Toco																													
				Escavadeira																													
				Pá carregadeira																													
				Caçamba																													
				Patrol																													
				PC 200																													
				Placa Vibratória																													
GERENTE DE OBRA:										FISCALIZAÇÃO:																							
Data: 20/06/2023										Data: 20/06/2023																							



RELATÓRIO DIÁRIO DE OBRA				Data								
				22/06/2023	S	T	Q	x	Q	S	S	D
CLIENTE: PREFEITURA MUNICIPAL DE SANTALUZ				EFETIVO PESSOAL								
OBJETO: REFORMA DA PRAÇA MAJOR BÊNICO				CATEGORIA								
CONTRATO Nº 260-2022 LICITAÇÃO Nº 004-2022 RDO: 44				MAO DE OBRA INDIRETA								
Condições Climáticas: Manhã: (1) Tarde: 1 3) Noite: ()				Gerente de Obra								
SIMBOLOGIA				Engenheiro 1								
1- Tempo Bom 2- Chuva c/ cond. Trab. 3- Chuva s/ cond. Trab.				Tec. de Segurança								
SERVIÇOS EXECUTADOS / OCORRENCIAS				Aux Adm								
EXECUÇÃO DE ESTRUTURAS DE CONCRETO ARMADO				Mestre de obra 1								
EXECUÇÃO DE PÁTIO/ESTACIONAMENTO EM PISO INTERTRAVADO				Encarregado geral								
FORNECIMENTO E ESPALHAMENTO DE TERRA VEGETAL												
INSTALAÇÃO DE ELETRODUTO												
EXECUÇÃO DE VIA EM PISO INTERTRAVADO												
				Hh DO DIA								
				MAO DE OBRA DIRETA								
				Topógrafo								
				Auxiliar de topografia								
				Pedreiro 2								
				Ajudante Geral 10								
				Calçeteiro 5								
				Carpinteiro								
				Operador de Motosserra								
				Motorista								
				Montador								
				Montador/Eletricista 1								
				Eletricista 1								
				Operador de Patrol								
				Operador de Escavadeira								
				Operador de Pá carregadeira								
				Motorista de caçamba								
				Pintor								
				Serralheiro								
				Hh DO DIA								
CONSIDERAÇÕES				RESUMO DO EFETIVO								
				EFETIVO DO DIA								
				JORNADA DE TRABALH								
				Hh DO DIA								
				Hh ACUMULADO								
OBSERVAÇÕES				EFETIVO EQUIPAMENTOS								
				TIPO								
				QTDE.								
				Veículo Levo								
				Caminhão Muncck								
				Caminhão Toco								
				Escavadeira								
				Pá carregadeira								
				Caçamba								
				Patrol								
				PC 200								
				Placa Vibratória								
GERENTE DE OBRA:				FISCALIZAÇÃO:								
Data: 22/06/2023				Data: 22/06/2023								

RELATÓRIO DIÁRIO DE OBRA				Data						
				24/06/2023						
				S	T	Q	Q	S	S	D
	CLIENTE: PREFEITURA MUNICIPAL DE SANTALUZ			EFETIVO PESSOAL						
	OBJETO: REFORMA DA PRAÇA MAJOR BÊNICIO									
	CONTRATO Nº 260-2022	LICITAÇÃO Nº 004-2022	RDO: 46	CATEGORIA		QTDE				
Condições Climáticas:	Manhã: (1)	Tarde: (1)	Noite: ()	MAO DE OBRA INDIRETA						
SIMBOLOGIA	1- Tempo Bom 2- Chuva c/ cond. Trab. 3- Chuva s/ cond. Trab.			Gerente de Obra						
FINAL DE SEMANA SEM SERVIÇOS				SERVIÇOS EXECUTADOS / OCORRENCIAS						
				Engenheiro						
				Téc. de Segurança						
				Aux Adm						
				Mestre de obra						
				Encarregado geral						
				Hh DO DIA						
				MAO DE OBRA DIRETA						
				Topógrafo						
				Auxiliar de topografia						
				Pedreiro 2						
				Ajudante Geral 10						
				Calçateiro 5						
				Carpinteiro						
				Operador de Motosserra						
				Motorista						
				Montador						
Montador/Eletricista 1										
Eletricista 1										
Operador de Patrol										
Operador de Escavadeira										
Operador de Pá carregadeira										
Motorista de caçamba										
Pintor										
Serralheiro										
Hh DO DIA										
CONSIDERAÇÕES				RESUMO DO EFETIVO						
				EFETIVO DO DIA						
				JORNADA DE TRABALHO						
				Hh DO DIA						
Hh ACUMULADO										
OBSERVAÇÕES				EFETIVO EQUIPAMENTOS						
				TIPO			QTDE.			
				Veículo Leve						
				Caminhão Munck						
				Caminhão Toco						
				Escavadeira						
				Pá carregadeira						
				Caçamba						
				Patrol						
				PC 200						
Placa Vibratória										
GERENTE DE OBRA:				FISCALIZAÇÃO:						
Data: 24/06/2023				Data: 24/06/2023						

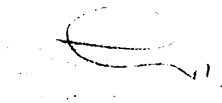
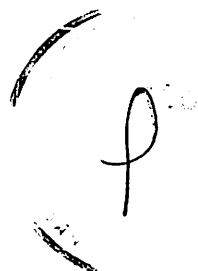
RELATÓRIO DIÁRIO DE OBRA				Data								
				25/08/2023	S	T	Q	Q	S	S	X	D
	CLIENTE: PREFEITURA MUNICIPAL DE SANTALUZ			EFETIVO PESSOAL								
	OBJETO: REFORMA DA PRAÇA MAJOR BÊNICIO											
CONTRATO N° 260-2022		LICITAÇÃO N° 004-2022		RDO: 47		CATEGORIA			QTDE			
Condições Climáticas:		Manhã: (1)		Tarde: (1)		Noite: ()		MAO DE OBRA INDIRETA				
SIMBOLOGIA		1- Tempo Bom		2 - Chuva c/ cond. Trab.		3- Chuva s/ cond. Trab.		Gerente de Obra				
SERVIÇOS EXECUTADOS / OCORRENCIAS		SERVIÇOS EXECUTADOS / OCORRENCIAS		SERVIÇOS EXECUTADOS / OCORRENCIAS		SERVIÇOS EXECUTADOS / OCORRENCIAS		Engenheiro				
FINAL DE SEMANA SEM SERVIÇOS		FINAL DE SEMANA SEM SERVIÇOS		FINAL DE SEMANA SEM SERVIÇOS		FINAL DE SEMANA SEM SERVIÇOS		Tec. de Segurança				
FINAL DE SEMANA SEM SERVIÇOS		FINAL DE SEMANA SEM SERVIÇOS		FINAL DE SEMANA SEM SERVIÇOS		FINAL DE SEMANA SEM SERVIÇOS		Aux Adm				
FINAL DE SEMANA SEM SERVIÇOS		FINAL DE SEMANA SEM SERVIÇOS		FINAL DE SEMANA SEM SERVIÇOS		FINAL DE SEMANA SEM SERVIÇOS		Mestre de obra				
FINAL DE SEMANA SEM SERVIÇOS		FINAL DE SEMANA SEM SERVIÇOS		FINAL DE SEMANA SEM SERVIÇOS		FINAL DE SEMANA SEM SERVIÇOS		Encarregado geral				
FINAL DE SEMANA SEM SERVIÇOS		FINAL DE SEMANA SEM SERVIÇOS		FINAL DE SEMANA SEM SERVIÇOS		FINAL DE SEMANA SEM SERVIÇOS		Hh DO DIA				
FINAL DE SEMANA SEM SERVIÇOS		FINAL DE SEMANA SEM SERVIÇOS		FINAL DE SEMANA SEM SERVIÇOS		FINAL DE SEMANA SEM SERVIÇOS		MAO DE OBRA DIRETA				
FINAL DE SEMANA SEM SERVIÇOS		FINAL DE SEMANA SEM SERVIÇOS		FINAL DE SEMANA SEM SERVIÇOS		FINAL DE SEMANA SEM SERVIÇOS		Topografo				
FINAL DE SEMANA SEM SERVIÇOS		FINAL DE SEMANA SEM SERVIÇOS		FINAL DE SEMANA SEM SERVIÇOS		FINAL DE SEMANA SEM SERVIÇOS		Auxiliar de topografia				
FINAL DE SEMANA SEM SERVIÇOS		FINAL DE SEMANA SEM SERVIÇOS		FINAL DE SEMANA SEM SERVIÇOS		FINAL DE SEMANA SEM SERVIÇOS		Pedreiro				
FINAL DE SEMANA SEM SERVIÇOS		FINAL DE SEMANA SEM SERVIÇOS		FINAL DE SEMANA SEM SERVIÇOS		FINAL DE SEMANA SEM SERVIÇOS		Ajudante Geral				
FINAL DE SEMANA SEM SERVIÇOS		FINAL DE SEMANA SEM SERVIÇOS		FINAL DE SEMANA SEM SERVIÇOS		FINAL DE SEMANA SEM SERVIÇOS		Calceteiro				
FINAL DE SEMANA SEM SERVIÇOS		FINAL DE SEMANA SEM SERVIÇOS		FINAL DE SEMANA SEM SERVIÇOS		FINAL DE SEMANA SEM SERVIÇOS		Carpinteiro				
FINAL DE SEMANA SEM SERVIÇOS		FINAL DE SEMANA SEM SERVIÇOS		FINAL DE SEMANA SEM SERVIÇOS		FINAL DE SEMANA SEM SERVIÇOS		Operador de Motosserra				
FINAL DE SEMANA SEM SERVIÇOS		FINAL DE SEMANA SEM SERVIÇOS		FINAL DE SEMANA SEM SERVIÇOS		FINAL DE SEMANA SEM SERVIÇOS		Motorista				
FINAL DE SEMANA SEM SERVIÇOS		FINAL DE SEMANA SEM SERVIÇOS		FINAL DE SEMANA SEM SERVIÇOS		FINAL DE SEMANA SEM SERVIÇOS		Montador				
FINAL DE SEMANA SEM SERVIÇOS		FINAL DE SEMANA SEM SERVIÇOS		FINAL DE SEMANA SEM SERVIÇOS		FINAL DE SEMANA SEM SERVIÇOS		Montador/Eletricista				
FINAL DE SEMANA SEM SERVIÇOS		FINAL DE SEMANA SEM SERVIÇOS		FINAL DE SEMANA SEM SERVIÇOS		FINAL DE SEMANA SEM SERVIÇOS		Eletricista				
FINAL DE SEMANA SEM SERVIÇOS		FINAL DE SEMANA SEM SERVIÇOS		FINAL DE SEMANA SEM SERVIÇOS		FINAL DE SEMANA SEM SERVIÇOS		Operador de Patrol				
FINAL DE SEMANA SEM SERVIÇOS		FINAL DE SEMANA SEM SERVIÇOS		FINAL DE SEMANA SEM SERVIÇOS		FINAL DE SEMANA SEM SERVIÇOS		Operador de Escavadeira				
FINAL DE SEMANA SEM SERVIÇOS		FINAL DE SEMANA SEM SERVIÇOS		FINAL DE SEMANA SEM SERVIÇOS		FINAL DE SEMANA SEM SERVIÇOS		Operador de Pá carregadeira				
FINAL DE SEMANA SEM SERVIÇOS		FINAL DE SEMANA SEM SERVIÇOS		FINAL DE SEMANA SEM SERVIÇOS		FINAL DE SEMANA SEM SERVIÇOS		Motorista de caçamba				
FINAL DE SEMANA SEM SERVIÇOS		FINAL DE SEMANA SEM SERVIÇOS		FINAL DE SEMANA SEM SERVIÇOS		FINAL DE SEMANA SEM SERVIÇOS		Pintor				
FINAL DE SEMANA SEM SERVIÇOS		FINAL DE SEMANA SEM SERVIÇOS		FINAL DE SEMANA SEM SERVIÇOS		FINAL DE SEMANA SEM SERVIÇOS		Serralheiro				
FINAL DE SEMANA SEM SERVIÇOS		FINAL DE SEMANA SEM SERVIÇOS		FINAL DE SEMANA SEM SERVIÇOS		FINAL DE SEMANA SEM SERVIÇOS		Hh DO DIA				
FINAL DE SEMANA SEM SERVIÇOS		FINAL DE SEMANA SEM SERVIÇOS		FINAL DE SEMANA SEM SERVIÇOS		FINAL DE SEMANA SEM SERVIÇOS		RESUMO DO EFETIVO				
FINAL DE SEMANA SEM SERVIÇOS		FINAL DE SEMANA SEM SERVIÇOS		FINAL DE SEMANA SEM SERVIÇOS		FINAL DE SEMANA SEM SERVIÇOS		EFETIVO DO DIA				
FINAL DE SEMANA SEM SERVIÇOS		FINAL DE SEMANA SEM SERVIÇOS		FINAL DE SEMANA SEM SERVIÇOS		FINAL DE SEMANA SEM SERVIÇOS		JORNADA DE TRABALH				
FINAL DE SEMANA SEM SERVIÇOS		FINAL DE SEMANA SEM SERVIÇOS		FINAL DE SEMANA SEM SERVIÇOS		FINAL DE SEMANA SEM SERVIÇOS		Hh DO DIA				
FINAL DE SEMANA SEM SERVIÇOS		FINAL DE SEMANA SEM SERVIÇOS		FINAL DE SEMANA SEM SERVIÇOS		FINAL DE SEMANA SEM SERVIÇOS		Hh ACUMULADO				
FINAL DE SEMANA SEM SERVIÇOS		FINAL DE SEMANA SEM SERVIÇOS		FINAL DE SEMANA SEM SERVIÇOS		FINAL DE SEMANA SEM SERVIÇOS		EFETIVO EQUIPAMENTOS				
FINAL DE SEMANA SEM SERVIÇOS		FINAL DE SEMANA SEM SERVIÇOS		FINAL DE SEMANA SEM SERVIÇOS		FINAL DE SEMANA SEM SERVIÇOS		TIPO				
FINAL DE SEMANA SEM SERVIÇOS		FINAL DE SEMANA SEM SERVIÇOS		FINAL DE SEMANA SEM SERVIÇOS		FINAL DE SEMANA SEM SERVIÇOS		Veículo Leve				
FINAL DE SEMANA SEM SERVIÇOS		FINAL DE SEMANA SEM SERVIÇOS		FINAL DE SEMANA SEM SERVIÇOS		FINAL DE SEMANA SEM SERVIÇOS		Caminhão Munck				
FINAL DE SEMANA SEM SERVIÇOS		FINAL DE SEMANA SEM SERVIÇOS		FINAL DE SEMANA SEM SERVIÇOS		FINAL DE SEMANA SEM SERVIÇOS		Caminhão Toco				
FINAL DE SEMANA SEM SERVIÇOS		FINAL DE SEMANA SEM SERVIÇOS		FINAL DE SEMANA SEM SERVIÇOS		FINAL DE SEMANA SEM SERVIÇOS		Escavadeira				
FINAL DE SEMANA SEM SERVIÇOS		FINAL DE SEMANA SEM SERVIÇOS		FINAL DE SEMANA SEM SERVIÇOS		FINAL DE SEMANA SEM SERVIÇOS		Pá carregadeira				
FINAL DE SEMANA SEM SERVIÇOS		FINAL DE SEMANA SEM SERVIÇOS		FINAL DE SEMANA SEM SERVIÇOS		FINAL DE SEMANA SEM SERVIÇOS		Caçamba				
FINAL DE SEMANA SEM SERVIÇOS		FINAL DE SEMANA SEM SERVIÇOS		FINAL DE SEMANA SEM SERVIÇOS		FINAL DE SEMANA SEM SERVIÇOS		Patrol				
FINAL DE SEMANA SEM SERVIÇOS		FINAL DE SEMANA SEM SERVIÇOS		FINAL DE SEMANA SEM SERVIÇOS		FINAL DE SEMANA SEM SERVIÇOS		PC 200				
FINAL DE SEMANA SEM SERVIÇOS		FINAL DE SEMANA SEM SERVIÇOS		FINAL DE SEMANA SEM SERVIÇOS		FINAL DE SEMANA SEM SERVIÇOS		Placa Vibratória				
FINAL DE SEMANA SEM SERVIÇOS		FINAL DE SEMANA SEM SERVIÇOS		FINAL DE SEMANA SEM SERVIÇOS		FINAL DE SEMANA SEM SERVIÇOS		GÉRENTE DE OBRA:				
FINAL DE SEMANA SEM SERVIÇOS		FINAL DE SEMANA SEM SERVIÇOS		FINAL DE SEMANA SEM SERVIÇOS		FINAL DE SEMANA SEM SERVIÇOS		FISCALIZAÇÃO:				
FINAL DE SEMANA SEM SERVIÇOS		FINAL DE SEMANA SEM SERVIÇOS		FINAL DE SEMANA SEM SERVIÇOS		FINAL DE SEMANA SEM SERVIÇOS		Data: 25/08/2023				
FINAL DE SEMANA SEM SERVIÇOS		FINAL DE SEMANA SEM SERVIÇOS		FINAL DE SEMANA SEM SERVIÇOS		FINAL DE SEMANA SEM SERVIÇOS		Data: 25/08/2023				

[Handwritten signature]

[Handwritten signature]

SANTALUZ

RELATÓRIO DIÁRIO DE OBRA				Data	x								
				26/06/2023	S	T	Q	Q	S	S	D		
MP2 CLIENTE: PREFEITURA MUNICIPAL DE SANTALUZ OBJETO: REFORMA DA PRAÇA MAJOR BÉNICIO CONTRATO Nº 260-2022 LICITAÇÃO Nº 004-2022 RDO: 48 Condições Climáticas: Manhã: (1) Tarde: (1) Noite: () SIMBOLOGIA 1- Tempo Bom 2- Chuva c/ cond. Trab. 3- Chuva s/ cond. Trab. SERVIÇOS EXECUTADOS / OCORRÊNCIAS EXECUÇÃO DE ESTRUTURAS DE CONCRETO ARMADO EXECUÇÃO DE PÁTIO/ESTACIONAMENTO EM PISO INTERTRAVADO FORNECIMENTO E ESPALHAMENTO DE TERRA VEGETAL INSTALAÇÃO DE ELETRODUTO EXECUÇÃO DE VIA EM PISO INTERTRAVADO				EFETIVO PESSOAL CATEGORIA QTDE MAO DE OBRA INDIRETA Gerente da Obra Engenheiro 1 Tec. de Segurança Aux Adm Mestre de obra 1 Encarregado geral Hh DO DIA									
				MAO DE OBRA DIRETA Topografo Auxiliar de topografia Pedreiro 2 Ajudante Geral 10 Calceiro 5 Carpinteiro Operador de Motosserra Motorista Montador Montador/Eletricista 1 Eletricista 1 Operador de Patrol Operador de Escavadeira Operador de Pá carregadeira Motorista de caçamba Pintor Serralheiro Hh DO DIA									
CONSIDERAÇÕES 				RESUMO DO EFETIVO EFETIVO DO DIA JORNADA DE TRABALH Hh DO DIA Hh ACUMULADO									
OBSERVAÇÕES 				EFETIVO EQUIPAMENTOS TIPO QTDE. Veículo Leve Caminhão Munck Caminhão Toco Escavadeira Pá carregadeira Caçamba Patrol PC 200 Placa Vibratória									
GERENTE DE OBRA: Data: 26/06/2023				FISCALIZAÇÃO: Data: 26/06/2023									

